ANKARA ATATÜRK LİSESİ EĞİTİM VAKFI DERGİSİ

ALEV

Yıl: 2018
Sayı: 36
www.alev.org.tr

Unutmayacağız!

"Büyük olmak için hiç kimseye iltifat etmeyeceksin; hiç kimseyi aldatmayacaksın; memleket için hakiki mefküre ne ise onu görecek, hedefe yürüyeceksin. Herkes senin aleyhinde bulunacaktır; herkes seni yolundan çevirmeye çalışacaktır fakat sen buna mütehammil olacaksın; önüne nihayetsiz manialar yıkacaklardır. Kendini büyük değil; küçük, zayıf, vasıtasız, hiç telakki ederek, kimseden yardım gelmeyeceğine kani olarak bu maniaları aşacaksın. Bundan sonra da sana büyüksün derlerse, bunu söyleyenlere güleceksin." (1929)

K. Atatürk

Başyazı

Sevgili Atatürk Liseliler,
Değerli Dostlarımız!

Atatürk Lisesi Eğitim Vakfı kurucularından, 32 sene vakfımızın başkanlığını yapmış, eğitim gönüllüsü, kıymetli babam Erol ÜÇER'i kaybetmiş olmanın üzüntüsü içindeyken, Vakfımızın başkanlığına seçilmek ve O'nun açtığı bu yolda yürümek, benim için bir teselli olduğu kadar eşsiz bir onur oldu.

Bu köklü eğitim yuvasına ve sınırsız başarılara imza atmış çocuklarımıza katkıda bulunmak amacıyla kurulmuş olan Vakfımızda, bana da hizmet olanağı sağlamak için duyduğunuz güven ve verdiğiniz desteğe teşekkür ederim.

Bu görevin getirdiği büyük sorumluluğun bilincindeyim. Sizlerle beraber, babam Erol ÜÇER'in eğitime verdiği değerleri ölümsüzleştirerek ondan devraldığımız bu meşaleyi en iyi şekilde taşımaya devam edeceğiz. Ve yeni nesillere onun temel ilkeleri olan "sabır, gayret ve disiplin"i aktaracağız.

Atatürk Lisesi mezunu olma onuruna erişemesem de her geçen gün kendimi bu sıcak eğitim ve öğretim yuvasının bir üyesi, bu güzel ailenin bir ferdi gibi hissediyorum. Sizlerle aynı ideallerin peşinden gitmek, öğrencilerimizin başarılarına şahit olmak, beni çok gururlandırıyor.

Kurulduğu günden beri ALEV, en büyük yatırımını "insana", dolayısı ile "eğitime" yapmaktadır. Okulumuzun ve öğrencilerimizin her yönden gelişmesi, ilerlemesi ve yaşamları boyunca başarılı olmaları için her türlü çabayı gösterip yılmadan çalışmalarımıza devam edeceğiz. Öğrencilerimizin lisedeki başarılarını üst öğrenim kurumlarında da devam ettirmelerini sağlamak ve ülkemize faydalı insanlar yetiştirmek için gayret edeceğiz. Toplumun gelişmişlik düzeyinin eğitim ile doğru orantılı olduğunu biliyor, özellikle kız çocuklarının eğitim almasının daha da önemli olduğunu düşünüyoruz.

Sevgili Gençler!

Sizler, Atatürk Liseli olmanın ayrıcalığını ve gururunu taşıyan, en iyi dereceler ile mezun olup en iyi üniversiteleri hedefleyen gençlersiniz. Aileleriniz ve öğretmenleriniz size çok güçlü bir temel kazandırdı. Öğrenme isteğinizi ve heyecanınızı asla kaybetmeyin. Sizler Atatürk Cumhuriyeti'nin gençlerisiniz. Biliyoruz ki en iyi üniversiteleri kazanacak,

başarılarla mezun olacak, ülkeniz ve insanlık için çalışacak, en yüksek kademelerde yer alacaksınız. Sizler, bizim gelecek için en büyük umudumuz, güvencemizsiniz. Sizleri yürekten destekliyorum.

Değerli mezunlarımız ve dostlarımız!

Her biri geleceğimizi aydınlatacak birer ışık olan gençlerimize vereceğimiz her destek, onlara yapacağımız her yatırım, ülkemizi daha güzel yarınlara taşıyacaktır. Sizlerin sağladığı burslar ile öğrencilerimize destek olmaktayız. Eğitime gönül vermiş dostlarımızın maddi katkıları, okulumuzdaki çeşitli faaliyetleri gerçekleştirebilmemize büyük ölçüde yardımcı olmuştur. Vakfımız sizlerin destekleri ile büyüyecek, daha çok öğrenciye ulaşacaktır. Bu nedenle desteklerin ve katkıların daha çok artacağı inancı ile sizlere en içten teşekkürlerimi sunuyorum.

Atatürk Lisesi Eğitim Vakfı'nın daha da büyüyerek çocuklarımızı ve ülkemizi aydınlatmaya devam edeceğine inanıyor, bu konuda emeği gecen herkese bir kez daha sonsuz teşekkürlerimi sunuyorum.

Canan Üçer Çamlıbel

ANKARA ATATÜRK LİSESİ EĞİTİM VAKFI

Başkan
Canan Üçer Çamlıbel

Başkan Yardımcıları
Emre Diker
Fethi Genç

Muhasip Üye
Ergun Bal

Genel Sekreter
Ümit Önel

Üyeler
Abdurrahman Keskinkılıç
Cemal Taluğ
Ömer Işık Demiray
Fazlı Can

ANKARA ATATÜRK LİSESİ EĞİTİM VAKFI DERGİSİ

Sahibi
Canan Üçer Çamlıbel

Sorumlu Yazı İşleri Müdürü
Gönül Ertuna

YAYIN KURULU
Gönül Ertuna
Eren Demir
Özgür Seyhan
Haydar Demirel

Banka Hesap No:
Garanti Bankası Necatibey Şb. 130-6298287
IBAN: TR32 0006 2000 1300 0006 2982 87

ADRES
Beştepeler Mah. Nergis Sokak No: 9
Söğütözü 06520 ANKARA
Tel: (0312) 248 42 84 Fax: (0312) 248 42 01
www.alev.org.tr e-mail: alev1886@gmail.com

Grafik Tasarım
İsmet Filizfidanoğlu
ifilizfidan@gmail.com

Baskı
Ankara Ofset • (0312) 384 50 63
2018 - ANKARA

İÇİNDEKİLER

Başyazı 1
Vakfımız, Olağan Genel Kurul Toplantısını Yaptı 4
2017 Yılı Faaliyet Raporu 5
Vakfımıza Bağışta Bulunanlar 7
Vakfımıza Bağışta Bulunanlar 8
Merhum EROL ÜÇER için Okulumuzda Tören Düzenlendi 9
Bir Medeni İnsan Örneği: Erol ÜÇER 13
Taş Mektep, Eğitimde Çağdaşlaşmanın Öncüsüdür 17
Dr. Erol Üçer Konferans Salonu Törenle Açıldı 22
Vefat Haberleri 24
Milli Eğitim Bakanımız Ankara Atatürk Liseli 25
Geçmiş Zaman Olur ki 26
Okulumuzdan BİR UZUN HASAN Geçti 28
Okul Tanıtım Ekibimiz 30
E Magazine "MİX TAPE" İlk İngilizce Dergimiz Çıktı 30
Cambridge Üniversitesinin Sertifika Sınavı Yapıldı 31
MUN Kulübümüz Başarılarına Hız Kesmeden Devam Ediyor 32
MUNAAL'18 Konferansını Düzenledik 35
Öğrencilerimiz, Lisemizin Adını Avrupa'da da Duyuruyor 40
Avrupa Gençlik Parlamentosunda Bir Başarı Daha 40
Dil Kurslarına Giden Öğrencilerimiz Yurda Döndüler 41
2017 - 2018 Eğitim Öğretim Yılı Törenle Açıldı 44
"Atatürk Liseliyiz" 48
19 Eylül Gaziler Günü 49
Okulumuzda "Okul ve Öğrenci Güvenliği" Toplantısı Yapıldı 49
75. Yıl Cumhuriyet Eğitim Müzesi Ziyareti 50
Okul Zilleri Projesi Hayat Buluyor 50
Kitap Okuma Yarışması'nda Mansiyon Aldık 50
Atatürk Liseliler 132. Dönem Okul Başkanını Seçti 51
Genç Kanatlar Öğrencilerimizle Buluştu 51
131 Yıllık Köklü Çınarın Yaprakları Yeniden Bir Arada 52
Ankara Atatürk Lisesi Uluslararası Kültür Günü 54
FİZY 21. Liseler Arası Müzik Yarışmasına Katıldık 56
Kültürel Faaliyetlerimiz Devam Ediyor 56
Türk Dünyası Müzik Topluluğu Okulumuzda Konser Verdi 57
Cumhuriyetimizin 94.Yıldönümünü Coşkuyla Kutladık 58
Resim Sergisi 60
Cumhurbaşkanlığı Atatürk Müze Köşkü'nü Ziyaret Etti 61
Video Dalında Türkiye Birincisi Olduk 61
10 Kasım 62
Okulumuzda Öğretmenler Günü Kutlamaları Yapıldı 66

Vakfımıza nezaket ziyareti ... 68
Atatürk Liseliler Derneğimiz öğretmenlerimiz için davet ... 68
"Mehmetçiğe Mektup Var" ... 68
Mevlana Haftası ... 69
"Osmancık" Oyunuyla Cüneyt Gökçer Sahnesi'nde Buluştuk ... 69
Tiyatro - Tahta Kılıçlar ... 70
Ankara Atatürk Lisesi Havacılık Topluluğu Etkinliği ... 70
Siyer-i Nebi Yarışmasında İlçe Birincisi Olduk ... 71
Doç.Dr. Bülent Gözcelioğlu ile Antarktika Bilim Söyleşisi ... 71
"2017 Taş Mektebin Yolcuları Şairler Sempozyumu" Yapıldı ... 72
Z-KÜTÜPHANEMİZ Törenle Hizmete Açıldı ... 74
"TAŞ MEKTEP"liler ATA'nın Huzurunda ... 75
ATA'mızın Ankara'ya Gelişi Okulumuzda Törenle Kutlandı ... 75
"Buzdan Heykeller" Sarıkamış ... 76
Öğrencimiz Kaan Mahmut İlk Kişisel Resim Sergisini Açtı ... 78
Öğrencilerimizden LÖSEV Köyüne Ziyaret ... 79
Takdirlik Sınıf: Hazırlık D ... 79
Öğrencilerimiz Huzur Evi Ziyaretinde ... 79
Nokta-Çizgi ve Leke Çalışmalarını Sergilediler ... 80
Çankaya Belediye Başkanı Taşdelen Okulumuzu Ziyaret Etti ... 82
Okul Müdürümüz Bayram Akyüz'ün Dönem Sonu Mesajı ... 83
Antalya Eğitim Kampından Başarıyla Döndük ... 84
Doç.Dr. Emrah Özensoy Nano Teknoloji Konferansı Verdi ... 85
Bir Sosyal Sorumluluk Projesi "Kuş Evleri" ... 85
"Uluslararası Bilimde Kadın ve Kız Çocukları" Günü ... 86
9. Sınıf Öğrencilerimizden İngilizce Münazara ... 86
II. Ulusal Bilim Kampı Proje Yarışmasında Türkiye 1.si Olduk ... 87
Cumhurbaşkanlığı Senfoni Orkestrası'nın Konseri ... 87
Alman Kültür Merkezi, Lautstark Müzik Çalıştayı Düzenledi ... 88
"Gençlik ve Güvenli Gelecek Projesi" Semineri Yapıldı ... 88
Ankara Kültürünü Tanıtma Faaliyeti Gerçekleştirdik ... 89
"Eğitimde Hikâyenin Gücü" Sempozyumuna Katıldık ... 90
11. Kısa Film Yarışmasında Türkiye 3.sü Olduk ... 90
8 Mart Dünya Kadınlar Günü ... 91
49. TÜBİTAK Araştırma Projeleri Yarışmasında Bölge Birincisi ... 92
"Televizyon Cumhuriyeti" adlı Tiyatro Eseri ... 92
İstiklâl Marşımızın Kabulünün 97. Yıl Dönümü Kutlandı ... 93
103.Yıl Dönümünde Çanakkale Şehitlerimizi Andık ... 94
Çanakkale Şehitlerimizin İsmi Okulumuz Koridorlarında ... 96
Hoşgeldin Bahar ... 98
Okulumuzda "Dünya Su Günü" Etkinliği Gerçekleştirildi ... 100
"Okul İçin Değil Hayat İçin Öğren" ... 101
Kudüs'ü Anlamak ve Anlatmak ... 102
"Sağlıklı Gelecek Sağlıklı Nesil" Yetenek Yarışması ... 102
Geleneksel Eğitim ve Kariyer Günleri ... 103
Hisseli Harikalar Kumpanyası Müzikalini Sahneye Koydu ... 104
"En Büyük Değer Ailedir" Temalı Etkinlik Yapıldı ... 105
Kahraman Şehitlerimizin Anısına 100. Yılında Kudüs Sergisi ... 106
Bilim Şenliği ... 108
Münazara ... 110
Öğrencimizden Yine Büyük Bir Başarı ... 110
19 Mayıs Atatürk'ü Anma, Gençlik ve Spor Bayramı ... 111
Sene Sonu Resim Sergisi Okulumuz Koridorlarını Süsledi ... 113
Sanat Gecesi ... 116
Sene Sonu Konseri ... 119
Şiir Dinletisi ... 120
Ankara Atatürk Liseliler Derneği ... 120
Lisemiz 132. Yıl Mezunlarını Verdi ... 121
2017-2018 Eğitim-Öğretim Yılını Törenle Kapattık ... 125
Bir Başarı Öyküsü Daha ... 128
Öğrencilerimizi İngiltere'ye Göndermeye Devam Ediyoruz ... 130
Gurur Tablomuz ... 131
Olimpiyat Ruhu Ankara Atatürk Lisesi'nde ... 135
Satrançta Ankara'nın En İyisiyiz ... 138
Okulumuz Satranç Takımından Büyük Başarı ... 138
Öğrencimiz Hande Zengin Milli Takımda ... 139
Satranç Turnuvası'nın 9'uncusunu Düzenledik ... 139
Satranç Turnuvası'nın Kazananları Belli Oldu ... 139
7. Uluslararası Arena Aquamasters Yüzme Şampiyonası ... 140
3. Uluslararası Dalyan Açık Su Yüzme Yarışması'nda Başarı ... 140
1. Uluslararası Seyhan Baraj Gölü Açık Su Yüzme Yarışması ... 140
12. Datça Açık Deniz Kış Yüzme Maratonu ... 141
Yüzmede Başarılarımız Devam Ediyor ... 141
Masa Tenisi Kız Takımımız İlçe Birincisi ... 142
Öğretmenler Arası Masa Tenisi Turnuvaları ... 142
Buz Pateninde Büyük Başarı ... 143
Kızlarımızdan Bilek Güreşinde Yine Başarı ... 143
Bronz Madalya Alan Kickboks Takımımız Başarıya Doymuyor ... 144
Kız Hentbol Takımımız Ankara İkincisi ... 145
Kız Voleybol Takımımız Ankara 2'ncisi Oldu ... 145
Okul Spor Takımlarımız ... 146
Basından ... 152

Vakfımız, Olağan Genel Kurul Toplantısını Yaptı

Vakfımızın 32. genel kurul toplantısı 29 Mart 2018 Çarşamba günü okulumuz toplantı salonunda yapıldı. Genel kurul, rahmetli olan Vakıf Başkanımız Sayın Erol Üçer, Başkan Yardımcımız Sayın Yahya Zabunoğlu ile ebediyete göçmüş tüm Vakıf kurucularımız ve üyelerimiz için saygı duruşu ile başladı.

2017 yılı bilanço, gelir tablosu, kesin bütçe ve tahmini bütçenin okunması ve yönetim kurulu kararlarının genel kurulca onaylanmasından sonra yapılan seçimlerde, yönetim kurulu ve denetim kurulu belirlendi.

2018 YILI YÖNETİM VE DENETİM KURULU ÜYELERİMİZ

Canan ÜÇER ÇAMLIBEL *Başkan*

Fethi GENÇ *Başkan Yardımcısı*

Ergun BAL *Sayman*

Cemal TALUĞ *Üye*

Fazlı CAN *Üye*

Şahin GÜRÜN *Denetim Kurulu*

Emre DİKER *Başkan Yardımcısı*

Ümit ÖNEL *Genel Sekreter*

Abdurrahman KESKİNKILIÇ *Üye*

Ömer Işık DEMİRAY *Üye*

Metin ÖZDEMİR *Denetim Kurulu*

Ergün AKTAY *Denetim Kurulu*

Gönül ERTUNA *Koordinatör*

Özgür SEYHAN *Memur*

Eren DEMİR *Vakıf Müdürü*

Ankara Atatürk Lisesi Eğitim Vakfı
Yönetim Kurulu'nun 2017 Yılı Faaliyet Raporu

Her yıl sunduğumuz faaliyet raporlarımızda olduğu gibi bu yıl da çalışmalarımızı özetlerken Vakfımızın amaçları doğrultusunda eğitime ve okulumuza yararlı hizmetler verdiğimizi belirtmekten mutluluk duyuyoruz.

Faaliyet raporumuza ekli olarak 2017 yılı bilançomuz, gelir ve gider hesaplarıyla kesin bütçemiz, 2018 yılı tahmini bütçemiz, incelemelerinize sunulmaktadır. 2017 yılında;

	472.853,28.-TL	**bağış geliri,**
	430.064,00.-TL	**kira geliri,**
	78.400,00.-TL	**temettü geliri,**
	51.402,77.-TL	**menkul kıymet satışı ve diğer gelirler,**
Toplam	**1.032.720,05.-TL**	**gelir elde edilmiştir.**
Buna mukabil	**702.101,75.-TL**	**harcanmıştır. Harcama kalemlerimize kısaca temas edersek**
	226.031,74.-TL	**İhtiyaçlı öğrencilere ait giderler (burs, yemek, yol, giyim, kitap, vs.)**
	1.592,84.-TL	**okul bakım onarım giderleri,**
	192.465,36.-TL	**personel giderleri,**
	24.128,40.-TL	**basım yayın giderleri,**
	194.709,23.-TL	**eğitim-öğretim ve İngiltere'ye dil okuluna giden öğrencilere harcanan giderler,**
	22.901,30.-TL	**sportif ve sanatsal giderler,**
	3.901,33.-TL	**okul temizlik giderleri,**
	3.653,11.-TL	**diğer çeşitli giderler,**
	2.716,50.-TL	**ulaşım giderleri ,**
	8.188,02.-TL	**kur farkı giderleri ,**
	21.813,92.-TL	**yönetim ve idame giderleri, (mali müşavirlik, emlak vergileri ve diğer çeşitli giderler)**

Eylül 2017 - Eylül 2018 arasında verdiğimiz karşılıksız burs miktarı lise öğrencilerine aylık 120,00 TL, üniversite öğrencilerine aylık 200,00 TL olarak belirlenmiştir. 2018-2019 öğretim yılında da burs ve öğle yemeği talepleri artarak devam etmektedir. Bu nedenle sizlerin ve hayırseverlerin katkılarını bekliyoruz.

2017 yılında, önceki yıllarda olduğu gibi 34 başarılı hazırlık sınıfı öğrencisi 3 hafta müddetle İngiltere'ye yabancı dil eğitimi için gönderilmiştir. Bu öğrencilerin 25'i Vakfın desteğiyle, 9'u kendi imkânlarıyla organizasyonumuza katılarak İngiltere'ye gitmişlerdir. Ayrıca, hazırlık sınıfında yoğun bir İngilizce eğitimi alan öğrencilerimizin, yabancı dil pratiklerini artırabilmeleri için masrafları Vakfımız tarafından karşılanarak her yaz tatilinde olduğu gibi yabancı uyruklu öğretmenler eşliğinde İngilizce konuşma kursları düzenlenmiştir.

2013 yılı Aralık ayında kurulan MUN (Model United Nations - Model Birleşmiş Milletler) Kulübümüz, Vakfımızın desteği ile 2014 yılında resmi olarak Mun Konferanslarına katılmaya başlamış ve katıldığı her konferanstan ödülle dönmüştür. Tamamı İngilizce gerçekleşen ve hem genel kültür hem tarih bilgisi gerektiren bu konferanslarda delege olarak görev alan öğrencilerimiz, okulumuzu ve ülkemizi başarı ile temsil etmişler; temsil etmeye devam etmektedirler.

Okulumuzun spor takımları, katıldıkları sportif faaliyetlerde dikkat çekici başarılar elde etmektedirler. Öğrencilerimiz, Vakfımızın sağladığı antrenör desteği ile değişik sportif yarışmalarda yüksek dereceler almaktadır.

Okulumuzda yıllar içerisinde yıpranan, eskiyen, yenilenmesi gereken tüm alanlar, Vakfımızın katkılarıyla onarılmış, yenilenmiştir. Öğrencilerimize sadece burs vermekle yetinmeyip onların sosyal yönlerini de desteklemekteyiz. Sanat, spor, kültürel etkinlikler, satranç, yurt dışında dil eğitimi konularında da öğrencilerimize her türlü maddi manevi desteği sağlıyoruz.

Güveniniz, desteğiniz, ilginizle hayırsever kişi ve kuruluşların desteğiyle daha da büyük işler başaracağımız inancındayız.

Saygılarımızla …

Erol ÜÇER
BAŞKAN

Yahya ZABUNOĞLU
BAŞKAN YARD.

Emre DİKER
BAŞKAN YRD.

Fethi GENÇ
G. SEKRETER

Cemal TALUĞ
ÜYE

Ömer Işık DEMİRAY
ÜYE

Ergun BAL
ÜYE

Abdurrahman KESKİNKILIÇ
ÜYE

Fazlı CAN
ÜYE

Vakfımıza Bağışta Bulunanlar

Erol ÜÇER	100 Üniversite
Canan ÜÇER ÇAMLIBEL	40 Lise
Aydın DEMiRAY	15 Lise+15 Ünv.
Ömer Işık DEMİRAY	15 Lise+15 Ünv.
Mehmet Nazif GÜNAL	20 Lise
Emre DİKER	10 Lise
Turgay AĞRALI	10 Lise
Özden TUNÇATA	5 Lise
Arzu TUNÇATA TARIMCILAR	5 Lise
Yıldıray PAKÖZ	5 Lise
Erol ÖZMAN	4 Lise
İdil CONNELL	4 Lise
Fazlı CAN	4 Lise
Nigar SÖZENER	2 Üniversite
Rafet-Yurdagül ÖZBAYRAM	3 Lise
Ercüment TÜRKTAN	3 Lise
Halil Ayhan SERİM	3 Lise
Bülent / Fügen/ Can BiNGÖL	2 Lise
Yüksel ÖZKAYNAK	2 Lise
Fethi GENÇ	2 Lise
Erguvan ENER	2 Lise
Fatma TUNÇER	2 Lise
Şahin GÜRÜN	1 Lise
Nazlı ÇAMLIBEL	1 Lise
Ufuk-Yılmaz SARAÇOĞLU	1 Lise
Nazire PEKER	1 Lise
Çağan ALPAS	1 Lise
Yalçın- Türkan GÖĞÜŞ	1 Lise
Erdal-Aysel ÜLKER	1 Lise
Ergun BAL	1 Lise
Semra SÖZENER	1 Lise
Özlem - Engin ERTUNA	1 Lise
Hilal YİĞİTBAŞI	1 Lise
İsa URAN	1 Lise
Özlem - Aslı YİĞİT	1 Lise
Ayşe KOÇAK	1 Lise
Fatma SİNAN ASLAN	1 Lise
Süleyman-Kerem ACARBAŞ	1 Lise
Cankut ERKAYA	1 Lise
Banu ERDEM	1 Lise
Rukiye DÖĞER	1 Lise
Burçin KAYA	1 Lise
Süleyman ALTINBAŞ	1 Lise
Erman AKKAYA	1 Lise
Ayhan Sefa YILDIZ	1 Lise

ALEV Vakfına Nakti Bağışlar

Erol ÜÇER
Mine ÜÇER
Zerrin ÜÇER
Ergün AKTAY
Ahmet GÜRSOY
GAMA HOLDİNG
Nevzat GÖZAYDIN
Tuncay BİRSÖZ
Hikmet BİLGE
Erkan ÖZDEMİR
Ali Erşah ERTÜRK

BURS KULUBÜ

Vakfımız bünyesinde kurulmuş olan Burs Kulübü'ne, gerek mezunlarımızın gerekse hayırsever dostlarımızın yaptıkları katkılar sayesinde lise ve üniversite öğrencilerine verdiğimiz burs sayısı, sürekli artış göstermektedir.

2018-2019 Eğitim Yılında

Lise Öğrencilerine	Üniversite Öğrencilerine
150.00 TL	**250.00 TL**

burs verilmektedir.
Burs Kulübü üyelerimizin sayısı arttıkça eğitime katkı imkânımız da o nispette artacaktır. Burs Kulübü üyelerimize katkılarından dolayı şükranlarımızı sunarız. Üye olmak isteyen değerli dostlarımızı aramızda görmekten kıvanç duyarız.
Banka Hesap No:
Garanti Bankası Necatibey Şb. 130-6298287
IBAN: TR32 0006 2000 1300 0006 2982 87

Ayrıntılı bilgi için: Eren DEMİR / Tel: 0312 248 42 84
e-mail: alev1886@gmail.com

ACI KAYBIMIZ

**VAKFIMIZIN KURUCUSU VE DEĞERLİ BAŞKANIMIZ,
EĞİTİM SEVDALISI
EROL ÜÇER BEYEFENDİ'Yİ
1 MART 2018 GÜNÜ SONSUZLUĞA UĞURLAMANIN
DERİN ÜZÜNTÜSÜ İÇİNDEYİZ.
BAŞTA KIYMETLİ AİLESİ OLMAK ÜZERE
ÜLKEMİZE, DEĞERLİ VAKIF ÜYELERİMİZE,
GAMA HOLDİNG VE İŞ DÜNYASINA,
EĞİTİME GÖNÜL VEREN DOSTLARIMIZA,
TÜM SEVENLERİNE, SABIR VE BAŞSAĞLIĞI DİLİYORUZ.
ACIMIZ BÜYÜKTÜR.
SİZİ ASLA UNUTMAYACAĞIZ.
RUHUNUZ ŞAD OLSUN...**

Değerli Büyüğümüz, Vakıf Başkanımız, Eğitim Sevdalısı Merhum EROL ÜÇER için Okulumuzda Tören Düzenlendi

Vakfımızın Kurucusu Değerli Başkanımız, Sayın Erol Üçer Beyefendi'yi 1 Mart 2018 günü sonsuzluğa uğurladık. Üzüntümüz tarifsiz… Değerli bir şahsiyet, bir vatansever, başarılı bir iş adamı ve bir eğitim sevdalısı, ülkemizin yetiştirdiği müstesna kişilik… Tanıyanlar için hiç bitmeyen heyecan, enerji ve azim kaynağı…Vefatı herkes için büyük bir kayıp…

Kıymetli büyüğümüz, Vakıf Başkanımız Erol Üçer Beyefendi 4 Mart 2018 tarihinde çok sevdiği okulundan, ailesi ve okul idaresi, öğretmenlerimiz, Okul Aile Birliği temsilcileri, Vakıf Yönetim Kurulu üyelerimiz, öğrencilerimiz, mezunlarımız ve tüm sevenlerinin katıldığı bir törenle son yolculuğuna uğurlandı.

Okulumuzda yapılan cenaze töreninde Başkanımız Erol Üçer'in naaşı, konferans salonunda son kez sevenlerini bir araya topladı.

Türk Dili ve Edebiyatı öğretmenimiz Fatma Sinan Aslan ve Tarih dersi öğretmenimiz Aysu Atay önderliğinde gerçekleştirilen tören, başkanımızın aziz hatırası önünde saygı duruşunda bulunulması ile başladı. Ardından merhum başkanımız Erol Üçer'in hayatını, gönül verdiği, sevdalısı olduğu okulunu, Vakıf ve öğrencilerle ilgili anılarını içeren slâyt gösterimi ile devam etti. Tören; Okul Müdürümüz Bayram Akyüz, Vakıf Yönetim Kurulu Üyemiz Cemal Taluğ ve 11 E sınıfı öğrencimiz Aytöre Arıkan'ın duygulu veda konuşmaları ile son buldu. Konuşmaların ardından naaş, sahneden karanfiller altında sevenlerinin omuzlarında taşınarak cenaze namazı için Ahmet Hamdi Akseki camiine götürülmek üzere yola çıkarıldı. Namazın ardından Sayın Erol Üçer'in naaşı Cebeci Asri Mezarlığında aile kabristanında defnedildi.

Sizden madden ayrıldığımız için tarifsiz derecede üzgünüz; ancak gösterdiğiniz erdemli yolda sizden aldığımız heyecan, azim ve kararlılık ile bize bıraktığınız manevi mirasınız olan Vakfımızı sönmeyen bir meşale olarak devam ettirmeye maneviyatınız önünde söz veriyoruz.

Başta kıymetli ailesi olmak üzere ülkemize, değerli Vakıf üyelerimize, iş dünyasına, tüm sevenlerine sabır ve başsağlığı diliyoruz. Hepimizin başı sağ olsun.

Sizi asla unutmayacağız.

Ruhunuz şad olsun…

Okulumuzda Yapılan Törenden Görüntüler

Okulumuzda Yapılan Törenden Görüntüler

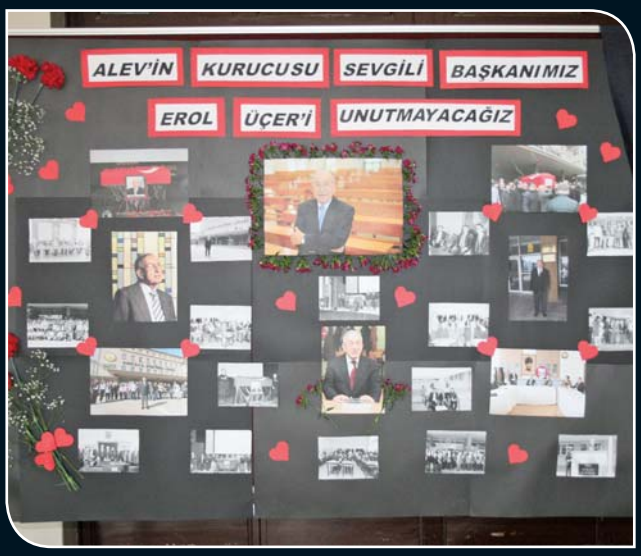

Sayın Başkanım, bu satırları yazmak benim için inanılmaz zor. Sesiniz hâlâ kulağımdayken şimdi bu satırları yazıyorum. Hâlâ aldığımız güzel haberleri size aktarma heyecanı içersindeyim. Ve sizin okul haberlerini aldığınızda defalarca yaşadığınız neşeyi ve mutluluğu anımsıyorum. Kelimeler boğazıma düğümleniyor. Sizinle geçen 30 yılımın her anı, sayısız başarılarla ve anılarla dolu. Ne kadar anlatmaya çalışsam da kelimeler yetersiz kalıyor.

Vakfımızın kurulduğu ilk günden beri bitmeyen heyecan, azim ve kararlılığınızı bizlere de aşıladınız. Bunun için birlikte çok güzel işler başardık. Benim de naçizane bu çalışmalarda katkılarım olduğu için çok mutluyum. Sizin her zaman dediğiniz gibi "Herkes tarlaya, toprağa yatırım yaparken biz insana yatırım yaptık." Bu sayede ülkemizin geleceği ve teminatı olan gençlerimize, vatanını milletini seven, başarma, çalışkan olma ülküsünü aşılayarak onlara iyi bir gelecek hazırlama konusunda zemin hazırladınız. Bu anlamda ülkemiz ve okulumuz için yaptıklarınız, vicdanlı yüreklerde her zaman hayırla yâd edilecektir.

Sizinle çalışmak, benim için bir onurdu; bana ve aileme kattıklarınız için size her zaman minnettarım.

Eğitime adanmış bir ömürle Atatürk Lisesi Eğitim Vakfı'nda çalışma hayatımın 31 yılını beraber geçirdiğim Sayın Başkanım Dr. Erol Üçer'e Allah'tan rahmet, kederli ailesine ülkemize ve tüm sevenlerine baş sağlığı diliyorum.

Sizi çok özleyeceğim...

Mekanınız cennet olsun...

Gönül Ertuna
ALEV Koordinatörü

Bir Medeni İnsan Örneği: Erol ÜÇER

Süreyya Yücel Özden

Öyle inanıyorum ki hepimiz, hayatımız boyunca birçok insanla tanışıyoruz ve bunlardan bazıları dikkatimizi çekiyor ama bazıları gönlümüzde derin izler bırakıyor; onları unutamıyoruz. Erol Üçer Bey, böylesine unutulmayacak insanlardan birisidir.

Çalışma hayatımın son otuz yılı içinde değişik konumlarda kendisiyle birlikte sorumluluklar paylaştım. Bu birlikteliğimizde onu yakından tanıma şansım oldu ve diğer birçok arkadaşım gibi ben de ona "Erol Ağabey" diye hitap ederdim. Bu çalışma hayatımız, işimizle ilgili olarak ofisimizde, sosyal alanda değişik toplantılarda, yurt dışı seyahatler ile bazen de onun evinde birlikte olduğumuz zamanları kapsıyordu. İnsanlık için çok önemli olan terbiye, nezaket, görgü, bilgi ve deneyim gibi üstün nitelikleri kişiliğinde toplayabilmiş bir insandı.

Bir iş adamı olarak ülkenin ekonomik ve sosyal kalkınmasına çok önem verir, bu konulardaki gelişmeleri ve olayları yakından izler, ayrıca okumayı da çok sever ve okurdu. Okuduğu kitaplardan beğendiklerini çok sayıda satın alır ve biz mesai arkadaşlarına dağıtırdı.

Ülke kalkınmasından söz edildiğinde bunun eğitimle mümkün olacağını, büyük bir inanç ve ısrarla bulunduğu her ortamda dile getirirdi. Sadece dile getirmekle kalmamış; o konuda ne gerekiyorsa yapmak için çalışmaktan, o konuya zaman ayırmaktan, ömrünün son günlerine kadar geri durmamıştı.

Eğitime verdiği önemi, mezun olduğu Ankara Atatürk Lisesi'ne gösterdiği ilgi ile çok somut bir şekilde kanıtlamıştır. Bu konuda yapılanlara bakıldığında Türkiye Eğitim Tarihi'nde çok büyük bir başarı öyküsünün gerçekleştirildiği görülmektedir. Otuz yıl kadar önce onun önderliğinde aynı liseden mezun arkadaşlarıyla bir vakıf, "Ankara Atatürk Lisesi Eğitim Vakfı", kısa adıyla ALEV kuruluyor. Bir vakfı kurmak kolay diye düşünülebilir, önemli olan onu kuruluş amaçlarına uygun bir şekilde geliştirerek yaşatmaktır. İşte ALEV, böyle bir vakıf olmuş, otuz iki yıl boyunca yaşatılmış, halen de sahip olduğu sağlam öz kaynakları ile başarılı çalışmalarına devam ediyor. Şimdiye kadar binlerce lise ve üniversite öğrencisine burslar verilmiş, lisedeki eğitimin kalitesi, çeşitli laboratuarlar, spor tesisleri, yabancı dil öğrenme ortamı, değişik ülkeleri kapsayacak şekilde yurt dışı eğitim ve staj imkânları, diğer sosyal faaliyetler ile arttırılmış; lise binasının fiziki koşullarında çok önemli bakım ve yenilenmeler gerçekleştirilmiştir. Otuz iki yıl boyunca bütün bu çalışmaları Erol Bey yakından izlemiş, aksaklıklar olmasın diye çok uğraşmış, zaman zaman üzülse bile asla hedefinden vazgeçmemiştir. Ayrıca Vakıf, ALEV ismiyle bir dergiyi başarılı olarak yayınlamayı sürdürmüş, onun yanında lise ve mezunlarını tanıtıcı kitaplar da bastırmıştır. Yapılanları ve elde edilen başarıları saymak, bu yazının kapsamına sığmayacaktır. Özetle belirtmek gerekirse Türkiye'de orta öğretim alanında, okuluna ve öğrencisine bu derecede destek sağlamış, katkı yapmış bir vakıf çalışması, gerçek bir başarı örneği olarak anılmayı hak etmiş; bu önemli olay Erol Üçer Bey'in önderliğinde, onun sabırlı ve ısrarlı çalışmalarıyla gerçekleştirilmiştir.

Birlikte olduğumuz günlerde ders konularında, sportif faaliyetlerde, uluslararası öğrenci münazaralarında ve diğer yarışmalarda, Atatürk Lisesi öğrencilerinin elde ettikleri başarıları öğrendiğinde büyük mutluluk duyardı ve bana "Bak görüyor musun bizim çocuklar neler başarmışlar, ben bunlara destek olmaktan büyük haz alıyorum." diye sevinç duygularını dile getirirdi.

Evet, Türkiye'de bir iş adamı düşünün, hem çok zorluklarla dolu olan kendi işini yapacak hem de zaman ve kaynak ayırarak mezun olduğu liseye, onun öğrencilerine destek sağlayacak! Böyle bir örneği bulmak kolay değildir. Bu ender örneği, bir medeni insan olarak Erol Üçer Bey, Türkiye toplumuna sunarak yaşamış; Ankara Atatürk Lisesi öğrenci ve öğretmenlerinin gönüllerinde derin izler bırakarak aramızdan ayrılmıştır.

Onu tanımış, onunla birlikte çalışmış olmaktan gurur duyuyorum.

Nur içinde yatsın.

26/06/2018

Okul Müdürümüz Bayram Akyüz'ün Vakıf Başkanımız Sayın Erol Üçer Beyefendi için cenaze töreninde yaptığı veda konuşması

Evrenin en değerli varlığı insandır. Bütün âlemin üzerine inşa edildiği cevher insanda saklıdır.

Şeyh Galip bu hakikati:

Hoşça bak zatına kim zübde-i alemsin sen
Merdum-i dide-i ekvan olan âdemsin sen

beytiyle ölümsüzleştirmiştir.

Bir milletin gözbebeği gençliğidir. Erol Üçer Bey, bu hakikati daha hayatının ilk evrelerinde idrak etmiş ve bütün kâinatın özü olan insana ve onun en değerli çağı olan gençliğe faydalı olmayı gaye edinmiş, bunu en iyi şekilde yerine getirmiş bir kahramandır.

Kahramanımızdır çünkü içinde doğup büyüdüğü milletine en üst seviyede faydalı olmuş, bütün gayret ve çabasını Atatürk Lisesi gençliğinin daha iyi şartlarda eğitim almalarına fırsat vermeye, bunun için hâl ve çareler aramaya yönelmiş kahramanımızdır.

Erol Üçer Bey, mütevazı mizacıyla her insana örnek olacak bir kıymettir. Okulumuzu ziyaretlerinde, öğrencilerimizle sohbet etmekten sonsuz keyif alır, gençlerin içinde bulunmaktan büyük haz duyar, âdeta hayatını adadığı öğrencilerimiz içerisinde bütün benliğini eritirdi. O, milletimizin evlatlarına misal olacak yüksek karakterli, çalışkan kimliğiyle Atatürk Lisesi'nin unutulmaz kahramanıdır

Milletlerin kaderine tesir eden ve tarihlerinde önemli ivmelere müsebbip olan kimseler vardır. Tuttukları köşe başları ve varlıkları ile milletlerin tarihinin seyrini değiştirirler. Erol Üçer Bey de ülkemizin yüreği Atatürk Lisesi'nde yürüttüğü hasbi çalışmalarıyla, dokunduğu binlerce çalışkan başarılı öğrenciyle, imkânlardan yoksun öğrencilerin yitip gitmelerine mani olacak gayretleriyle bu kıymette bir değerimizdir. Atatürk Lisesi gül

Bayram Akyüz

bahçemizin en müstesna gülü, güliranasıdır. Tüm insanların örnek alması icap eden düşünceleriyle Taş Mektep'in sinesinde ölümsüz bir yer edinmiştir. Gelen her nesil onu hayırla yad edecek, hatıratını yüreğinde yaşatacaktır.

Her yeni eskidi. Zaman da bir mahlûktu o da eskidi. Bir hakikat, bugün yüreğimize yumruk gibi oturmuştur. Varlığıyla güç bulduğumuz, kendisinin yapıp ettiğimiz tüm faaliyetlerde desteğini duyduğumuz Erol Üçer Bey'e bugün öğrencisi ve hamisi olduğu bu güzel mekânda veda ediyoruz.

Ölürse ten ölür canlar ölesi değil.

Biz onun bütün hatıratını yaşatacak, ideal edindiği yoldaki azimli yolculuğumuzu sürdüreceğiz. Çok çalışmamızı, milletimize faydalı olacak işler yapmamızı salık verirdi, isterdi. Bunun için tüm gayretimizi ortaya koyacağız. Dalgalandırdığı Atatürk Lisesi Eğitim Sancağı'nı en üst mertebelere taşıyacağız.

Atatürk Lisesi ailesi olarak biz kendisine müteşekkiriz, fedakârlıklarının bilincindeyiz.

Ruhu şad olsun.

Merhum Vakıf Başkanımız Erol Üçer'in okulumuzda yapılan cenaze töreninde duygularını ifade eden 11 E Sınıfı öğrencimiz Aytöre Arıkan'ın tören konuşması

Onunla ilk kez karşılaştığımda henüz dokuzuncu sınıf öğrencisiydim. Benim gibi birçok öğrencinin, ALEV tarafından verilen bursla İngiltere'ye gitmesini sağlayan ve bizlere yepyeni bir ufuk sunan en önemli şahsiyet karşımda duruyordu. Değiştirdiği dünyamı ve kazandığım bütün güzel deneyimleri bir anda anlatmak istediğimi ama heyecandan kelimeleri seçemediğimi ve hâlâ sesimin titrediğini unutamam. Karşımda, gözleri gülerek beni dinledi. Omzuma dokundu "Aferin sana." dedi. Kim bilir benden önce kaç öğrenci bu anı yaşadı.

ALEV'in akademik, kültürel, sosyal ve sportif alanlarda başarı gösteren öğrencilere verdiği yemekte, onunla bir kez daha bir arada bulunma onurunu yaşadım. Hastaydı. Çok yorgun görünüyordu ama yine de bizim için oradaydı. Şans o ki masada tam karşısında oturuyordum. İlk konuşmayı o yaptı ve "Bizim başlattığımız gelenek ileride sizlere emanet. Daha da iyisini yapacağınıza inanıyorum." dedi. Evet o, ülkemizde çok az okula nasip olan köklü bir okul kültürü değerini biz genç Atatürk Liselilere emanet ediyordu.Bu okulda onun gibi birçok değer, çok iyi işler yaptı. Onların ayak sesleri de bu koridorlarda duyuldu, sınıflarda sesleri yankılandı, belki bu kürsüde onlar da konuşma yaptı. Belki bu binanın bir köşesinde aynı umutları paylaştık veya aynı hayal kırıklıklarını yaşadık. Ona o gün lisedeyken nasıl bir öğrenci olduğunu sormuştum. Çok çalıştığını ve yüksek notlar aldığını söylemişti. Bize "Yapamayacağım demek yok. Her zaman yapacağım diye bir işe başlayın." dedi. Bu okulun duvarları arasında birçok ayak sesi duyuldu fakat iz bırakanlar işte onun gibi hayatta hiçbir zaman pes etmeyenler oldu.

Yetişkinler, biz gençlere her zaman çalışmamızı öğütler. Fakat onun çalışmaktan kastı sadece teorik, sınavlar için gerekli saf bilgiye sahip olmak değildi. Akademik başarımızı sosyal aktivite ile desteklememize ve her ikisini de dengede tutmamıza çok önem verirdi. Gözlerinin içi gülerek bizimle konuşurdu ve bize çok güvendiğini ve çok çalışmamız gerektiğini söylerdi. Kızların eğitimi ve hayatta öne çıkması üzerinde özellikle durur, onları her yönden desteklerdi. Bizler için Erol Üçer büyük bir hayırsever, aydın ve vizyoner bir iş adamı, okulumuza her zaman güç veren ve destekleyen bir liderdi. Ama daha da önemlisi herkes tarafından çok sevilen, bir o kadar da saygı duyulan; kalbi, vicdanı büyük, alçakgönüllü bir insandı.

Benim yaşımdayken bir kız çocuğunun, arkasından bunları söyleyeceğini hayal etmiş miydi veya büyük insan olmak için hayal etmek mi gerekir bilmiyorum. O, eğitim dünyamızın yıldız şahsiyeti, hep buralardaydı ve arkasında derin bir iz; kendisine minnettar, onu örnek alan gençler bıraktı. Hayatı "mücadeleler manzumesi" olarak tanımlayan Erol Üçer Başkanımıza, başlattığı yolun devamını getireceğimize, ülkemizi daha güzel yarınlara taşımak için her türlü mücadeleyi göstereceğimize şahsım ve arkadaşlarım adına söz veriyorum.

Sevgili Başkanım, siz her zaman bize güvendiniz. Biz de Atatürk Liseli gençler olarak güveninize layık olmak için var gücümüzle çalışacağız. Müsterih olunuz. Huzur ve nur içinde yatınız.

Aytöre Arıkan
11 E

Vakfımızın Başkanı, değerli büyüğümüz
Erol Üçer'i
1 Mart 2018 tarihinde kaybettik.
Acımız büyük…

2018 tarihli dergimizi kederler içinde çıkarıyoruz.
Yola devam etmemizi istediğini biliyoruz ve devam edeceğiz.

2011 yılında 29. sayımızda
kendisiyle yaptığımız bir sohbeti yayımlamıştık.
Bu sohbette söylediklerini bir kere daha yayımlayarak
Vakıf, okul ve öğrencilerle ilgili anı ve düşüncelerini
tekrar hatırlatmak istiyoruz.

Metin Özdemir

Taş Mektep, Cumhuriyet Ankara'sında Eğitimde Çağdaşlaşmanın Öncüsüdür

Metin ÖZDEMİR: ***Bildiğiniz gibi okulumuz, adı o zamanlar halk arasında Taş Mektep olan Ankara İdadisi 1886'da kurulmuş ve çeşitli aşamalardan geçerek günümüze Ankara Atatürk Lisesi olarak gelmiştir. Okulumuzu nasıl anlıyor ve yorumluyorsunuz? Bu safahatı ağzınızdan dinlemek ilginç olacak.***

Erol ÜÇER: Tabiî efendim bu bahsettiğiniz tarih birtakım ayrıntılarla beraber gidiyor. Benim bu ayrıntıları hafizamda tutmam mümkün değil.

Başlangıçta Osmanlı döneminde, (eğitimin eksik taraflarını görerek) o zamanki padişah, vezirler, sadrazamlar, kısaca devrin yetkilileri, Osmanlı topraklarını içerisinde, Batılıların yapmakta olduğu birtakım kolejlere, okullara mümasil Batı standartlarında, Batı usullerinde eğitim yapan devlet okulları yapılmasına karar vermişler. Ne kadar iyi olmuş bu icraat.

O zaman Ankara'da Taş Mektep olarak isimlendirilen okulumuz, bugünlere kadar gelmiş. Başlangıçtan itibaren en akılcı şekilde yönetilmiş; önce idadi olmuş, sonra sultani olmuş, ondan sonra da cumhuriyetle beraber Ankara Erkek Lisesi olmuş ve nihayet bugünkü yeni binasında Ankara Atatürk Lisesi olarak 1940'tan beri Atatürk'ün de adını alarak başarıyla devam etmektedir. 125 yıl dile kolay; iki, belki üç insan ömrünün sığdığı bir dönem. Bu bir eğitim meselesi. Ülkemizde bir imalat işi olabilir, bir ziraat faaliyeti olabilir, bir kültür hareketi olabilir. Bunların hepsi takdir edilecek faaliyetler ama eğitim, bunların hepsinin başında gelir. Güzel bir olay. Bunlar, insanı geliştiren medeniyete yaklaştıran hareketler dizisi. 25 yıl önce kurduğumuz Vakfın, gayretle ve heyecanla içinde olmakla sevinci ve keyfi tattık. Keyif diyorum ama içerisinde çok uğraşı var... Meyvelerini aldığımız, güzel neticelere ulaştığımız zaman çok mutlu oluyoruz.

Bugünkü okul binamız 1940'ta açıldığına göre 1930'lu yılların sonuna doğru değerli Alman mimar Bruno Taut (Dil ve Tarih, Coğrafya Fakültesini de yapan mimar) ve birlikte çalıştığı Türk Mimar Asım Kömürcüoğlu ile birlikte okulun projelerini yapmışlar. Güzel bir iş yapmışlar, modern bir okul. Bugün de okula gittiğinizde, eskiliğine rağmen çok sağlam ve çok güzel olduğunu görebilirsiniz. Bruno Taut, Ankara'da Cebeci Ortaokulu, Ticaret Lisesi ve Trabzon'da Lise binasının da projelerini yapmıştır.

M. ÖZDEMİR: ***Güzel bir giriş yaptınız, Okulumuzun başlangıcından bugünlere uzanan tarihi hakkında bir izlenim verdiniz. Bu okulun Türkiye'ye ne gibi yarar ve katkıları olmuştur? Bu konudaki yorumlarınızı almak isteriz.***

E. ÜÇER: Efendim, güzel olaylar dizisi var. Mustafa Kemal 1919'da Anadolu'ya geçtiği zaman, biliyorsunuz 19 Mayıs'ta Samsun'a çıkmış ve daha sonra Amasya, Erzurum, Sivas Kongrelerini yapmış. Aynı yılın 27 Aralık'ında Ankara'ya geliyor, belli ki Ankara'yı başkent yapmayı da planlamış, buraya yerleşmeye karar veriyor. Geldikten üç gün sonra 30 Aralık 1919'da Taş Mektep'in öğretmen ve öğrencilerini ziyaret ediyor. Bu ziyaret, Atatürk'ün kafasındaki muazzam fikirlerden bir tanesi. Verdiği öneme dikkatinizi çekmek isterim, orada öğretmen ve öğrencilere yapacağı işleri anlatıyor. Tabiatiyle o günkü düşünceler içerisinde, büyük bir yokluk ve sıkıntı ortamında, Osmanlının o günkü hâlini anlatması, fikir vermesi, muazzam bir heyecan, gayret ve ümitler aşılaması çok önemlidir. Öğrenciler ve öğretmenlerle sohbet ettikten sonra söylediklerinin sonunu şöyle bağlıyor.

"Milli sınırlarımız içinde tam bağımsız olarak yaşayacağız. Buna emin olarak içiniz rahat çalışınız. Vatan sizden görev beklediği zaman, koşarak geleceğinize eminim."

Atatürk'ün büyüklüğünü, heyecanını, gayretlerini gösteren hareketler... Bildiğiniz gibi daha sonra zafere giden bir dizi olay yaşanıyor.

Sıra başkenti teçhiz etmeye geliyor. Ankara bir vilayet ama bir kasaba görünümünde. Eğitim çok az, kültür faaliyetleri çok sınırlı. Ama Atatürk, İstanbul'a gitmeyi düşünmediği için Ankara'yı payitaht, bir başkent yapmak için bazı uygulamaları başlatmak gerekiyor. Bunlar için de eğitim başta geliyor. Eğitimi geliştirmek için okulumuzu teçhiz etmek üzere talimatlar veriyor. Bakanlık bu okulu en iyi öğretmenlerle, en iyi şartlarla donatmak için kararlar alıyor. Bu kararlar neticesinde, zamanla okulumuz çok önde bir yere geliyor. Şu anda isimlerini hatırlayamadığım birçok yönetici, öğretmen ve bilinen isimlerle, okulumuz en parlak dönemini yaşamaya başlıyor. Böylece Atatürk Lisesi fevkalade başarılı ve değerli bir lise olarak öğrencilerine çok imkânlar sağlıyor. O tarihlerden itibaren Lisemizden tüm

Türkiye'nin tanıdığı bilim adamları, sanatçılar, politikacılar, iş ve idare adamları yetişiyor.

Benim şahsen yaşadığım 1940'lı yıllardır. Atatürk 1933'te okulu ziyaret ediyor, imtihanlara giriyor, öğrencilere notlar veriyor. Bunların belgeleri de var.

1940 yılında yeni binasının açıldığı sene, ortaokul 1. sınıftan itibaren başladım. Pırıl pırıl bir okul, bir hafta, on gün kadar da geç açıldı. Okulun biraz eksikleri varmış, tamamlandı ve eğitim başladı. Türkiye'nin o günkü imkânlarına göre en güzel okulu. Hocalarımız çok iyi, sınıflar güzel, arkadaşlıklar güzel. Konferans salonu, laboratuvarlar, her taraf mükemmel. 1946 yılında da mezun olduk. Anılarla dolu hafızamız hâlâ canlılığını muhafaza ediyor.

M. ÖZDEMİR: ***Başarılarla dolu bu okuldan çok insan yetişmiş. Bugün de okulumuz başarılarını sürdürüyor. Üniversiteye giriş imtihanlarında da görüyoruz ki kazanma oranı çok yüksek.***

Bu okuldan mezun olduktan sonra hepimiz farklı yüksek okullarda okuduk. Ama bu okula aidiyetimiz önde geliyor. Pek çok arkadaşımda da bu bağlılığı görüyorum. Siz bu durumu nasıl yorumluyorsunuz?

E. ÜÇER: Tabiî bunun tek cevabı olduğunu zannetmiyorum. Yani, çeşitli düşünce ve etkinlikler bir araya gelmiştir. Hepimiz böyle bir heyecanı geliştirdik. Önce okuduğumuz dönemlerin heyecanı, arkadaşlığı, Ankara'nın bizlere ve ailelerimize verdiği sevgi, saygı, vatan sevgisi, çok yoğun şekilde bizlere hissettiriyordu kendisini. Cumhuriyetin ve Türkiye'nin bir parçası olmak. Bu güzel duyguları özellikle ailelerimiz bizlere aşıladı. Öğretmenlerimizin ve okul yönetiminin çok büyük katkıları oldu. Her şey Türk olmakta odaklandı. Tabiî Atatürk ve arkadaşlarının düşünce ve icraatları, üzerimizde yoğun bir şekilde etkili oldu. Bu asla zorlama bir şey değildi. Bu ülkeyi kurtarmanın, cumhuriyete kavuşturmanın, vatanı düşmanlardan kurtarmanın neticesi olarak müthiş güzel bir iklim, bir atmosfer oluştu. Bayramlarda bando sesi duyduğumuz zaman hepimizin tüyleri diken diken olurdu, bando takımının peşinden koşardık. Büyük bir heyecan, büyük bir duyguydu. Bizi cumhuriyete, ülkeye ve o arada okula bağladı. Dolayısıyla bu duygular içerisinde arkadaşlıklar da farklı oluyor. Ancak diğer taraftan bugünün imkânları da yoktu, çok sade bir yaşam tarzı vardı; o günlerin yaşamları, insanları birbirinden koparmıyordu. Kimse komşusuyla, akrabasıyla, arkadaşlarıyla ayrı düşmezdi; karşı görüş yoktu. Açıkçası bu güzel bir duyguydu. Türkiye'nin kurtuluşu, cumhuriyetin kuruluşu, ülke için yapılan çabalar, sevgiyle, saygıyla karşılandı.

Bunun yarattığı bir iklim var. Biz yaratılan bu iklimi fark etmeden almışız. Sonraki yıllarda bu iklim, bu ruh, bizi tekrar bir araya getirdi. Eski arkadaşlar, çeşitli yerlerde ve Anadolu'nun çeşitli şehirlerinde hatta Amerika'da çalışan arkadaşlarımızla zaman zaman bir araya gelerek yemek yer, sohbet eder, eski anıları tazelerdik. Kısacası güzel beraberliği devam ettirdik. Bu beraberlikler bizi, okulumuzu düşünmeye sevk ederdi ve okul için ne yapabiliriz diye düşünmeye başladık. "Arkadaşlar, kardeşler okulumuz için bir şeyler yapsak." demeye başladık.

Batı ülkelerinde ve bizim toplumumuzda vakıf kültürü var. Osmanlı ve Selçuk dönemlerinde de vakıflar var, güçlü vakıflar var. Ancak giderek devamlılığını kaybetmiş.

Vakıf kurma fikri o gün için romantik gelse de kuvveden fiile çıkarma zamanı gelmişti sanki ve Vakfımızı kurduk. O günkü arkadaşlarımız arasında, rahmetli olan Rahmi'ciğimizin çok dahli vardır. Rahmi (Mağat) çok teşkilatçı, ülkesine bağlı, sevgi, saygı dolu bir arkadaşımızdı. Rahmi, hukukçu olduğu için işlemleri biliyor ve Ankara'da oturuyordu. Sonunda bu iş oldu. Çekirdek kadromuza, bu fikrimizi kabul eden diğer arkadaşlarımızı da kurucu üye olarak dahil ettik ve 92 üye ile formaliteleri tamamladık. Şunu itiraf edeyim, Vakfı kurana kadar okula hiç gitmemiştik, okulun hâlini görmemiştik. Görseydik belki bu cesareti bulamazdık! Ama iyi ki görmemişiz, iyi ki bu kararı vermişiz.

Artık geri dönüş yoktu, 92 arkadaş yola devam ettik. Hiç birbirimizden kopmadan. Ancak ve maalesef ölümler dolayısiyle bazı kopmalar yaşadık. Şunu ifade edeyim ki çok güzel şeyler yaptık. Türkiye'de devlet liseleri arasında az da olsa bizim gibi vakıf kuran ve devam ettiren liseler var, kendilerine göre faaliyetlerini sürdürmektedirler. Bunların içerisinde en iyilerden, en başarılılardan biri olduğumuza inanıyoruz.

Vakıf kurulduğunda büyük bir kaynağı yoktu. Kurucu üyelerin yaptıkları bağışlar ve sağladıkları kaynaklarla oluştu. Genelde vakıflar bir büyük bağışla başlar ve gelişir. Bizim vakfımızın böyle bir imkânı olmadı. Sadece vakıf kurucularının, bu işe gönül verenlerin duyduğu sevgi, saygı ve heyecanla gelişti.

M. ÖZDEMİR: ***Vakfın geleceğine dair tasarlarınızı ve ümitlerinizi anlatır mısınız?***

E. ÜÇER: Bu önemli bir soru, bu sorunun tam cevabını veremiyoruz. 25 yıl hayli uzun bir dönem.

Bu işe teşebbüs edenlerin o zamanki yaşları olgunluk yaşlarıydı. 40, 50, o civarlardaydı. 25 yıl sonra yaşlar epeyce ilerledi. Bu arada kayıplarımız çok oldu. Verimli, çok katkı yapan sevdiğimiz arkadaşlarımızı kaybettik. Ama şurası gerçek ki onların hatıraları, çabaları ve hedefimiz, bizi akılcı yollardan ilanihaye devam ettirmek mecburiyeti ile karşı karşıya bırakıyor. Biz "Eh artık ne yapalım, olduğu kadar." demek durumunda değiliz. Biz bunu akılcı yollardan devam ettirmek mecburiyetindeyiz.

Bu sorumluluk, 25 sene önce verdiğimiz sözler, bizi devam etmeye mecbur ediyor. Nasıl yapacağız derseniz Vakfı kuranlar belli yaşlara geldikten sonra, devamında aktif rol oynamaları pek kolay olmuyor. Ayrıca Vakfın dışında olan kimselerden de aynı fedakârlığı ve heyecanı beklemek mümkün değil, olan olabilir ama çoğu zaman insanlar bir emeklilik çağı veya sağlık sorunu ya da başka nedenlerle kendi dünyalarında hayatlarını devam ettirmeye çalışabilirler. Bu doğaldır ve haklıdırlar. Bizim yegâne düşüncemiz, yeni kuşakları bu işin içerisine çekebilmek. Tabiî bu kolay bir şey değil. Neden kolay değil, yeni kuşaklar hayat mücadelesine girmişler veya girmek üzereler. Şimdi, onların bu mücadelelerini belli ölçüde aşmaları lazım ki hem maddeten hem de hizmet olarak Vakfın yanında olsunlar.

Yaşadığımız olaylar bize gösteriyor ki bizim vakıf olarak desteklediğimiz özellikle burs verdiğimiz, katkıda bulunduğumuz öğrencilerimizden geri dönüşler başlamıştır. Başka bir deyişle yaptığımız hizmetlerin meyvelerini yavaş yavaş almaya başlıyoruz. Şu anda (on beş civarında) burs verdiğimiz öğrencimiz, gencimiz, Vakfımıza burs vermeye başladılar. Küçük bir olay gibi görünse de bu, gelecek için bize ümit veriyor... Şimdi diyoruz ki bir taraftan yine imkân, arayış ve kaynaklarımızı devam ettirelim. Diğer taraftan da karşılıksız verdiğimiz burslar, gerek lisede gerek üniversitede, hatta bazı üniversite sonrasında verdiklerimiz, zaman içerisinde geri dönecektir muhakkak. Fireler olacak, ilgi göstermeyenler olacak, onları da sevgiyle, saygıyla karşılarız. Ama şimdi geri dönüşler başlamıştır. Bizim için ümit veren bir durum. Kaldı ki bu geri dönüşleri sadece kaynak olarak değil, yönetimi ileride teslim edebileceğimiz kimseler olarak da düşünüyoruz.

Bize ümit veren, gelecekte devam edeceğine inandığımız birtakım girişimlerdir. Biz Atatürk'ün yaptıklarının hiçbirini yapamayız. Ama Atatürk'ün yaptıklarına şöyle bir baktığımız zaman, onun dönemi bizden çok çok daha zor, sıkıntılı ve imkânsızlıklarla dolu bir dönem. Biz öyle bir dönemde değiliz, dolayısıyla Vakıf olarak biz üstesinden geliriz. Şu anda imkânlar eski günlerdeki kadar iyi görünmüyor ama kaynaklarımız var ve o kaynaklarımızı geliştirebiliriz, ayrıca yeni katılanlar olabilir. Yani her türlü yolu deneyeceğiz. Şu anda 250 burslu öğrencimiz var, bu az bir sayı değil. Çok yüksek de bir rakam değil ama bir gencin gelişmesi, okuyabilmesi için ciddi bir kaynağa ihtiyaç oluyor. Çalışmalarımızı aralıksız sürdüreceğiz, bu çocuklarımızdan ileride mutlaka geri dönüşler olacak ve Vakfımız büyüyerek devam edecektir.

Sohbetimizin bu bölümünde, sizin başlangıçtaki, Vakfımızın geleceği ile ilgili sorunuza tekrar dönmek istiyorum. Bu konuda bazı noktalara yukarıdaki sözlerimle değindim. Ancak bu konudaki duygularım, Vakfımızın geleceğiyle ilgili olarak beni, biraz daha uzun vadeye bakmaya zorluyor. Böyle düşündüğümde şimdiki Vakıf yöneticilerinin, halen yapmakta olduğu görev sürelerinin bitmesi halinde, "Yerlerini kimler alacak, Vakfımızı kimler yaşatacak ve daha sonraki kuşaklara kimler taşıyacak, ilave mali kaynaklar nasıl sağlanacak?" şeklindeki sorulara cevap bulmamız gerektiğini görüyorum. Vakıfların, sahip oldukları finansal kaynakların ölçüsünde güçlü olabildiklerini biliyoruz. Yapılacak faaliyetler ancak o kaynaklar ölçüsünde gerçekleştirilebilir. Okulumuz, verdiği eğitimle, yaşam mücadelesinde başarılı olabilmemiz için bize çok katkı sağladı. Vakıf olarak bu duygularla okulumuzun değerini bilmek, onu daha da geliştirmek, öğrencilerimize daha iyi koşullar sağlamak için elimizden gelen gayreti gösterdik. Bunun devam edebilmesi, günümüzün söylemiyle, sürdürülebilir olması, Atatürk Liselilerin Vakıf ile ilgilenmeleri, burada bazı görevleri üstlenmeye başlamaları ve Vakfımıza güvenilir finans kaynakları bulmalarıyla mümkün olacaktır. Bununla şunu söylemek istiyorum: Bundan böyle her Atatürk Liseli, Vakfımıza kendi imkânları ölçüsünde parasal destek yapmaya başlamalıdır. Bu önemli konulara çözüm bulunması gerekiyor. Artık bizler görevlerimizi yeni yöneticilere uygun bir yöntem ve zamanlama ile devretmeliyiz. Bu hususların Vakfımızın geleceği açısından büyük önem taşıdığını özellikle belirtmek, vurgulamak istiyorum.

M. ÖZDEMİR: ***Sohbetin sonuna doğru gelirken, sizde iz bırakan hocaları sormak istiyorum. Okul; yapısı, öğrenci ve öğretmenleriyle bir bütündür biliyorsunuz. Bunlar birlikte okulun kişiliğini oluştururlar.***

Öyle hocalarımız vardı ki söyledikleri hâlâ kulaklarımdadır ve onları saygıyla, sevgiyle, rahmetle hatırlarım. Mesela Türkân Baştuğ hocamız, Türkiye'nin ilk kadın mil-

letvekillerinden biriydi, sadece yurt bilgisi değil, dürüstlük, saygı, nezaket gibi terbiyevi dersler de aldığımızı hatırlarım. Sonra Hayrünnisa Köni hocamızın felsefe dersleri bizi büyütmüş, olgunlaştırmıştır. Kendi kullandığı bir otomobile sahip olmuştu…

E. ÜÇER: Evet, benim de hocam olmuştur.

M. ÖZDEMİR: ***Çok değerli edebiyat hocalarım oldu: Cahit Okurer, Hicran Aktürk, Enise Kantemir gibi. Edebiyat günleri, geceleri ve tiyatro yapardık.***

E. ÜÇER: Fevziye Hanım da hocanız olmuştur herhalde.

M. ÖZDEMİR: ***Hayır, Fevziye Abdullah hiç hocam olmadı ama karşısında şiir okumuşumdur. Değerli bir hoca olduğunu biliyorum.***

İnsan yetişirken muhakkak ki aileden çok şey öğrenir ama bizim entellektüel ailemiz okulumuzdu. Kişiliğimiz oluşurken okulun yarattığı etkiler, herhâlde okula olan bağlılığımızı hazırlamıştır diye düşünüyorum. Bağlılığın temel taşları; yurda hizmet, insana hizmet, iyi yurttaş olmak, dünyaya iyi insan olmak gibi değerlerdi. Bağlılığı bu ortak değerler yaratıyor. Arkadaşlıklar, hoş ve eğlenceli anıların da yeri var tabiî.

Türkiye'de bir tane değiliz muhakkak, bize benzer okullar vardır. Başta İstanbul olmak üzere… Ama biz Anadolu'nun tam ortasında müstesna bir okuluz. Aklınıza gelen hoş anılarınızı da anlatır mısınız?

E. ÜÇER: Tabiî, hafızam o kadar kuvvetli değil ama aklımda kalanları anlatayım.

Ortaokuldaydık galiba, çok sevdiğimiz bir biyoloji hocamız vardı. Bir Nisan'da, çocuklar çiçek getirmişler, hocamıza verdiler. İçine biber koymuşlar, tabiî, kötü bir şaka...

Hanım hocamız büyük bir keyifle çiçeği aldı. Herhalde aklından, "Çocuklar bana ne güzel bir hediye veriyor." diye düşündü. Bir kokladı, yüzünü buruşturdu. Muhakkak çok üzüldü. Biz de üzüldük. Muziplikti güya ama gereksizdi. Yine bir gün resim dersinde Eşref Bey, meşhur ressam Eşref Üren, resim hocamızdı. O dönemde Fransa'dan gelmişti. Bize empresyonizm, realizm, sürrealizmi anlatıyor uzun uzun, biz de dinliyoruz. Çocuklardan biri de kaleme toplu iğne batırmış, sıranın kenarına vuruyor, su damlamasına benzer sesler çıkarıyor. Hoca güzel güzel anlatırken sesi duydu, üzüldü, sıkıldı... "Kim yapıyor bunu?" dedi. Kimseden ses çıkmıyor. Sonunda, "Açın avuçlarınızı!" dedi ve hepimiz avuçlarımıza birer cetvel yedik.

Bir de müzik dersinde, bir hocamız vardı, herhalde rahmetli olmuştur. Allah rahmet eylesin. Derste bize solfej yaptırıyor; işte do, re, mi, fa, sol... Birinci karne için bunları söyledik. Sonra ölçüler başladı. Ben beceremedim. Birinci karneye 10 vermişti, ölçüleri falan beceremeyince bir tokat yedim hocadan, bir de 2 verdi. Müzikten önce 10, sonra 2, bir de tokat yedik. Ondan beri müziğin derinliğine pek giremedim.

M. ÖZDEMİR: ***İyi ki yakın durmadınız(!), İstanbul Teknik Üniversitesi'ne Müzik İleri Araştırmalar Merkezi'nin kurulmasını sağladınız…***

E. ÜÇER: Unutmadığım bir şey var; ben lise 2'ye kadar matematik çalışırdım, sınıfı geçerdim ama derse sempatim yoktu. Daha ziyade tarih, felsefe gibi derslere ilgim vardı. Aklımda da ileride Dışişlerine girme düşüncesi vardı. Çünkü akrabalarımızdan biri, Dışişleri mensubuydu, durumu iyiydi. Benim babam askerdi, subaydı. Limitli bir hayatın içerisindeydik. Akrabamızın durumunu bildiğim için artık başka bir meslek düşünmüyordum ve hedefim Siyasal Bilgiler Fakültesi idi. Derken bize Nuri Kutulmuş isimli bir matematik hocası geldi.

Yumuşacık bir insan, korkutmuyor, belki lise 2 matematiği de daha kolay anlaşılır bir dersti. Problemleri çözebiliyorsunuz, benim hoşuma gitmeye başladı, derken ben bu dersi yapmaya başladım. Başarınca da tabiî dersi sevdim. Nuri Kutulmuş Hoca'nın İTÜ'de öğrencisi oldum, nurlar içinde yatsın. Son sınıfta edebiyat kolu yerine fen koluna girdim. Sonra da mühendis oldum. Bir öğretmen, insanın hayatını bazen değiştirebiliyor. Ben böyle edebiyat falan derken fen kolundan mezun olarak mühendis oldum.

Bir anım daha var, o da şöyle: Bizim zamanımızda olgunluk imtihanı vardı. Üniversiteye gidebilmek için önce olgunluk imtihanından geçmek gerekiyordu. Aksi takdirde üniversiteye gidemiyorsunuz, sadece lise mezunu oluyorsunuz. Olgunluk imtihanları Türkiye çapında genel olarak yapılırdı. Dört, beş kadar dersten olgunluk imtihanı yapılırdı. Bu imtihanlardan biri, hem fen kolunda hem edebiyat kolunda kompozisyondu. Ben fen kolundan olgunluk imtihanına girdim. Sorulan soru şu: "Hangi mesleği seçtiniz, niçin seçtiniz?" Benim de kompozisyonum zayıf, yani öyle uzun uzun yazamıyorum. Mühendis olmaya niyetlendik ama mühendisliğin de ne oldu-

ğunu bilmiyorum. Sadece fen kolundan başarılı olan İTÜ'ye girer gibi bir düşünce var. Şimdi ne yazayım ben oraya, bilemiyorum, çare olarak dedim ki doktor olacağım. Çünkü netice itibariyle doktorluğu biliyoruz. Küçük yaştan itibaren, ya doktora gittiniz ya doktor geldi... Yani doktorluk hakkında az da olsa bir fikrimiz var. Neticede doktorluk hakkında ancak sekiz satır yazabildim. 10 üzerinden 8 verdiler, onunla geçtim.

Buna bir ilave yapayım. Anılarımın arasında bir de hocalardan Nurullah Ataç var. Edebiyat dersine gelirdi, müfredatla pek ilgisi yoktu, bize sürekli edebiyattan, Fransız edebiyatından bahsederdi. Divan edebiyatından şiirler okurdu. Biz onları dinlerdik, 2. dönemde gelmişti galiba, dedi ki: "Şimdi idare benden soruyor, iftihar listesine kim girecek? Notlara baktım, sınıfta öyle girecek kimse pek yok. Geçen dönem kim girmişti?" diye sordu. "Ben girdim." dedim. Baktı bana, "Seni pek tutmadım ama hadi kuralı bozmayım da seni önereyim." dedi.

M. ÖZDEMİR: ***Siz biraz tevazu ile söylüyorsunuz ama bir vesileyle öğrendiğim not ortalamanızı ben söyleyim. Lise bitirmede 13 dersinizin not ortalaması 9'du.***

Sohbeti bitirirken izninizle ben de bir anımı anlatmak istiyorum. Sohbet sırasında okula olan bağlılığımızdan söz ettik. Tabiî ki hocalarımızın rolü büyük. Türkân Baştürk hocama dair bir anı. Medeni, terbiyeli, nazik, görgülü bir insan. Yazılı sınavlarda soruları sorar, sonra kürsüye geçerek oradan sınıfı gözlerdi. Kayıtsız gibi görünürdü. İyi talebesiydim, kopya çekmeyi filan düşünmezdim.

Fakat bazı arkadaşlarım, doğrusu kopya çekerdi, hatta bunu eğlence için yapanlar bile vardı. Neyse, yazılıya başladık, sağa sola baktım, kopya çekmeyenler de suratları mütebessim, sıraların gözünden kitapları çekerek kopyaya başladılar. Hadi ben de yapayım dedim…

Hoca bu gevşekliği fark edince eline bir cetvel aldı, hışımla yerinden kalktı: "Açın ellerinizi!" dedi ve baştaki sıralardan itibaren herkesin eline vurmaya başladı. Ben orta sıralardaydım, sıra bana gelince "Sen de mi Metin!" dedi. Pancar gibi oldum, sanki yerin dibine geçtim. Bir an durdu ve vurmadan geçti. Zaten kopya çekme âdetim yoktu, o olay son oldu. Hiçbir zaman, hiçbir derste kopya çekmedim. Sevgili hocam, hocalarım nur içinde yatın!

E. ÜÇER: Bizim sınıfta bir Alman öğrenci vardı, adı Firmin Rohde idi. Babası Dil ve Tarih-Coğrafya Fakültesi'nde hocaydı. Latince hocası. Alpaslan adında bir arkadaşla beraber otururlardı. Alpaslan derste gizlice madeni parayı atıyor, tutuyor, tekrar atıyor, kendince oyun oynuyor. Derken Rohde de oyuna başlıyor. Fakat parayı yere düşürüyor. Tabiî hoca yakaladı, Rohde çok mahcup oldu..

Efendim, isterseniz sohbeti şöyle bağlayalım. Benim Atatürk Liselilere ve diğerlerine mesajım şudur: Bildiğim kadarıyla Amerika'da vakıflar çok gelişmiş durumda. Üniversitelerin, çeşitli kurumların hep vakıfları var. Vakıflara, bazı büyük bağışların dışında, üniversiteleri bitirenler mezun olduktan sonra, 200 - 300 dolar bağış yapıyorlar. Bu yaygın hareketin bizim ülkemizde de olmasında fayda var. İnsanların şöyle düşünmesi lazım: "Kendi işimi yapıyorum, iyi bir vatandaşım, doğru dürüst çalışıyorum ama memleketime ufak da olsa bir katkıda bulunmak mecburiyetindeyim." Bu mecburiyet ülkeye bağlılığın, küçük de olsa bir işaretidir. Bu da maddi bağışlarla olur. Çok kimse bağış geleneğini devam ettirirse pek çok vakıf daha da güçlü, daha verimli olur. Bu hareket insanların aidiyet hissini geliştirir.

M. ÖZDEMİR: ***Bir tarihte ünlü Sümerolog Muazzez İlmiye Çığ Hanım'la tanışma fırsatım oldu. Sohbetin bir noktasında, yeri geldi ve dedi ki: "Henüz bugünkü nüfusuyla Türk cemiyeti yeteri kadar olgunlaşmadı, bir yüz yıl kadar daha ihtiyaç var."***

Daha kısa zamanda daha gelişmiş, yaygın ve olgun eğitimlere ulaşmayı dileyelim. Bütün vakıflar gelişiyor, bizim vakfımız da başladığı mütevazı noktadan daha ilerilere ulaştı. İlerlemeye devam edecektir.

E. ÜÇER: Efendim, Vakfımıza inancımız devam ediyor pek tabiî. Tüm yurttaşlarımızla beraber, tuğlaları üst üste koyarak artı değerler yaratarak yükselmeye devam etmeliyiz.

İş hayatında inişler olur, çıkışlar olur, kayıplar olur, kazançlar olur. Bunlar hayatımda altmış yıldır devam eden olaylar. Ama en büyük keyif aldığım şey, çocuklarımızın başarılarıdır.

İŞTE MUTLULUK BUDUR.

Metin Özdemir

Nisan 2011

Dr. Erol Üçer Konferans Salonu Törenle Açıldı

Okul müdürlüğümüzün konferans salonumuzun isminin değiştirilmesi ile ilgili başvurusu, Çankaya İlçe Milli Eğitim Müdürlüğünce ve Çankaya Kaymakamlığınca 01.04.2018 tarih ve 6611216 sayılı yazısı ile Ankara Atatürk Lisesi Konferans Salonunun adı **"Dr. Erol Üçer Konferans Salonu"** olarak değiştirildi.

Alınan bu kararın ardından 16 Mayıs 2018 tarihinde Vakfımız tarafından okulumuzda bir açılış töreni tertip edildi. Açılışa okul idarecilerimiz, Atatürk Lisesi Eğitim Vakfı Yönetim Kurulu üyeleri, Atatürk Liseliler Derneği temsilcileri ve mezunlarımız ile okulumuz öğrencileri katıldı.

Törende Okul Müdürümüz Bayram Akyüz ve ALEV Başkanı Canan Üçer Çamlıbel, birer açılış konuşması yaparak alınan bu karardan duydukları memnuniyeti ifade ettiler.

Törenin devamında, müzik öğretmenimiz Murat Gümüş'ün, öğrencilerimizden oluşan oda orkestrası ile yaptığı müzik dinletisi oldukça beğeni topladı.

Tören sonunda resim öğretmenimiz Selma Barçın Gümüş koordinatörlüğünde çalışmalarını tamamlayan 10 C sınıfı öğrencimiz Şevval İnan'ın hazırladığı Erol Üçer yağlı boya tablosunun Vakıf Başkanımız Canan Üçer Çamlıbel'e verilmesi duygusal anların yaşanmasına neden oldu.

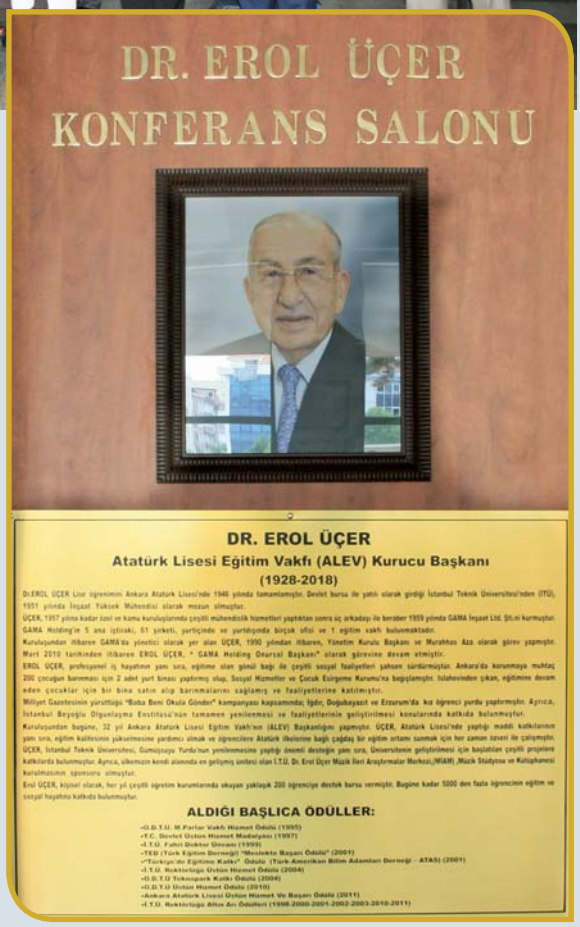

Biz de Atatürk Lisesi Eğitim Vakfı olarak salonumuza kurucu ve başkanımız Erol Üçer'in isminin verilmesini çok mutlulukla karşıladığımızı belirterek bu konuda başta Okul Müdürümüz Bayram Akyüz olmak üzere emeği geçen herkese teşekkür ediyoruz.

Merhum Başkanımız Erol Üçer'in biz sevenlerine bıraktığı manevi mirası olan Atatürk Lisesi Eğitim Vakfı'nı ilelebet yaşatacağımıza söz veriyoruz.

Ruhunuz şad, mekânınız cennet olsun.

Açılış Töreninden Görüntüler

HOCALARIN HOCASINA VEDA

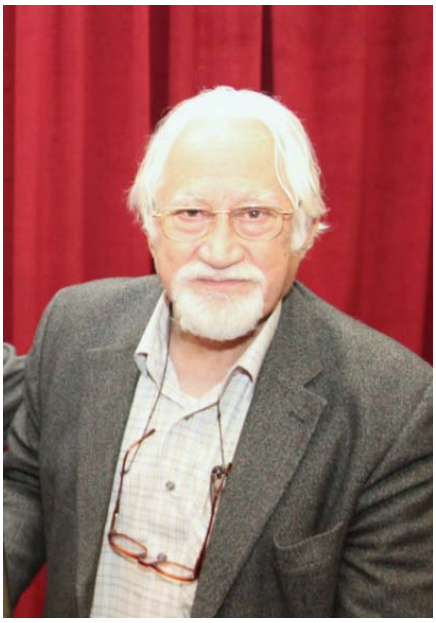

Vakfımızın kurucu üyelerinden ve değerli başkan yardımcımız, Prof.Dr. Yahya Kazım Zabunoğlu beyefendiyi 22.03.2018 tarihinde sonsuzluğa uğurlamanın derin üzüntüsü içindeyiz. Başta kederli ailesi olmak üzere değerli vakıf üyelerimize, tüm sevenlerine sabır ve başsağlığı diliyoruz.

Yahya Zabunoğlu kimdir?

1934 yılında doğan Yahya Kazım Zabunoğlu, 1949-1953 yılları arasında Ankara Atatürk Lisesi'nde öğrenim gördü, 1953 yılında başladığı Ankara Üniversitesi Hukuk Fakültesi'nden 1957 yılında mezun oldu. Aynı yıl Ankara Üniversitesi Hukuk Fakültesi'nde kamu hukuku asistanı olarak göreve başlayan Zabunoğlu, 1962 yılında "*Devlet Kudretinin Sınırlanması*" başlıklı teziyle "Hukuk Doktoru" unvanını, 1968 yılında da "*Baskı Grupları: Baskı Grubu Siyasal Parti İlişkileri*" konulu teziyle "doçent" unvanını alarak 1970 yılında doçent kadrosuna, 1989 yılında da "profesör" kadrosuna atandı.

VEFAT

Okulumuz biyoloji öğretmeni Kenan Tonak, 30 Ekim 2017 tarihinde vefat etmiştir. Ailesine, öğrencilerine ve sevenlerine başsağlığı diliyoruz.

Öğretmenimiz için okul bahçesinde yapılan törende okul müdürümüz Bayram Akyüz ve okul öğrencileri adına okul başkanımız Serra İrem Topçuoğlu, birer konuşma yaparak duygularını paylaştılar.

A Blok koridorunda öğretmenimize açılan taziye defterine öğretmen arkadaşları, öğrencileri, sevenleri tarafından duygu dolu paylaşımlar yapıldı.

Mekânın cennet olsun seni unutmayacağız öğretmenim.

Ülkemize Yön Veren Ünlü Mezunlarımıza Bir Yenisi Daha Eklendi

Milli Eğitim Bakanımız Prof. Dr. ZİYA SELÇUK Ankara Atatürk Liseli

Lisemiz; kurulduğu ilk günden beri tarihi geçmişi, vizyonu, misyonu, taşıdığı aidiyet ruhu, eğitimdeki liderliği ve sayısız ünlü mezunuyla ülkemizin en seçkin eğitim kurumları arasında yer almaya devam ediyor.

Ankara Atatürk Lisesi, ülkemizin gelişmesinde, amaçlanan hedeflere ulaşmasında ülke yönetiminde söz sahibi olan ünlü mezunlarımızın arasına bir yenisini daha kattı. Prof.Dr. Ziya Selçuk.

Cumhurbaşkanlığı Hükümet Sistemi'nin ilk Milli Eğitim Bakanı unvanına sahip olan Prof.Dr. Ziya Selçuk, 1961'de Ankara'da doğdu.

Ankara Atatürk Lisesi'ni 1978 yılında tamamlayan bakanımız, Ankara Üniversitesi Eğitim Bilimleri Fakültesi'nde lisansını, aynı üniversitede gelişim psikolojisi alanında yüksek lisansını yaptı. 1989 yılında Hacettepe Üniversitesi'nde psikolojik danışmanlık ve rehberlik alanında doktorasını tamamladı, Gazi Üniversitesi Eğitim Fakültesi'nde doçentlik ve profesörlük unvanlarını aldı.

AB müzakerelerinde Türkiye'yi temsil etti.

TED Üniversitesi'nin yanı sıra çok sayıda özel eğitim-öğretim kurumunun kuruluşunu gerçekleştiren Selçuk, Türkiye Zekâ Vakfı Yönetim Kurulu Üyesi ve TÜBİTAK Grup Yürütme Komitesi Üyesi.

2003-2006 yılları arasında Talim ve Terbiye Kurulu Başkanlığı yapan Selçuk, müfredat reformunu yürüttü. AB müzakerelerinde de eğitim ve bilim başlığı görüşülürken Türkiye'yi temsil etti.

Ziya Selçuk'un insan ilişkileri, gelişim, öğrenme, çocuklarda dikkat eksikliği, rehberlik uygulamaları gibi alanlarda çok sayıda kitabı ve dergilerde basılmış makaleleri bulunuyor.

İngilizce bilen Selçuk, evli ve üç çocuk sahibidir.

Sayın Milli Eğitim Bakanımıza yeni görevinde başarılar diliyoruz.

Okul koridorumuzdan bir görüntü

Geçmiş Zaman Olur ki

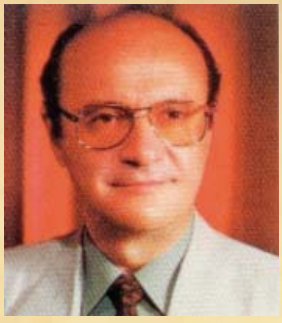

ÜMİT ÖNEL

Atatürk Lisesi'ndeki ilk günümüzde, bizi önce giriş kapısının önünde sıraya soktular. Sonra da isminin Türkçe Öğretmeni Mediha Üngüt olduğunu öğrendiğimiz son derece zarif bir hanımefendi, anne şefkati ile bize yol gösterip yeni sınıfımıza götürdü.

Müzik dersine de sevgili Ziya Aydıntan hocamız geliyordu. Tatlı tatlı ve sakin sakin konuşan, gülünce daha da güzelleşen bakışları ile sizi sevdiğini, birşeyler öğretmek için elinden gelen her şeyi yaptığını ve yapacağını anlayıverdiğiniz, kısa boylu, azıcık da şişman…..

Bir gün Ziya Hocamız "İsteyenler, imkânı olanlar birer mızıka alsınlar, onlara çalmayı öğreteceğim." dedi.

Babamla Ulus'taki meşhur ÜÇEL oyuncak mağazasına gidip 3 TL'ye bir mızıka aldık. İki tarafı tenekeydi, ortası tahtaydı, bir sürü dört köşe delik vardı ve her delikten, üfleyince başka, içine çekince başka ses çıkarıyordu. Ziya hocamız sonradan "o" seslerin Do, Re, Mi gibi belli değerlerde olduğunu ve şarkıların, türkülerin bu sesleri tarif eden "Nota"larla çalınıp söylendiğini öğretti.

O belli seslerin hangi delikten çıktığını, sanırım kısa sürede öğrendik ve çok geçmeden, "Dumlupınar", "Harbiye Marşı", "Yaslı gittim şen geldim" gibi marşları çalmaya başladık.

Mızıkamız ceketimizn iç cebine rahatça sığdığından devamlı yanımızdaydı ve ders aralarında, bizim sınıftan, Bremen Mızıkacılarına taş çıkaran bir şamata kopmaktaydı. Kimse şikâyete gelmedi ama komşularımız hatta bizim evin civarından geçenler bile bu şamatadan nasiplerini alıyorlardı.

Birkaç sene sonra, artık daha gelişmiş mızıkalar edinmiştik. Bunlarda Do ile Re arasında Do Diyez veya Re Bemol denen bir başka ses daha vardı ve o zaman Batı müziğindeki herhangi bir parçayı rahatça çalabiliyorduk. Bunlara "Pompalı" deniyordu. Türk müziğinde ise her parça kolayca ve gereği gibi çalınamıyordu çünkü Türk Musikisinde Do ile Re arasında tam 7 tane perde kullanılmaktaydı, bu sesleri, kanun çalan sanatkârlarda görebilirdiniz. Kanun'un hemen üstünde, sanatcının ikide bir birtakım mandalları indirip kaldırdığına dikkat etmişsinizdir.

Sene sonuna kalmadan, sınıftaki diğer mızıkacılar bu işten ya bıkmışlar ya da pes ederek ortadan kaybolmuşlardı. Biz üç kişi kalmıştık, yakışıklı Uğur, genç irisi Mustafa ve ben. Üçümüz de bu çok keyifli hobiyi hayatımız boyunca sürdürdük.

Bizim, ortaokul birinci sınıfta başlayan "mızıka" maceramız son sınıfta öyle bir hâle gelmişti ki: hemen her hafta Ankara Radyo'sunda "Programımız" yayınlanmaktaydı. Çaylara, yaş günlerine, arkadaş toplantılarına davet ediliyor; en popüler parçaların notalarını bulup repertuvarımıza eklemek için yaptığımız hummalı faaliyetler, hayatımızın önemli bir bölümünü kapsıyordu.

Bizim zamanımızda lisede bitirme imtihanları vardı. Matematik, fizik, kimya gibi dersler yazılı; Türkçe, İngilizce gibi dersler ise sözlü olarak yapılırdı. Eğitim sistemimizin yüz karası "test" usulü henüz keşfedilmemişti.

Bitirme imtihanları sırasında, İngilizce imtihanına girdim. Hocamız rahmetli Nilüfer Pektaş beni çok iyi tanır ve çok da severdi.

İmtihanın yapıldığı günden bir gece evvel, yine radyoda programımız yayınlanmıştı.

Nilüfer hocam, ben içeri girer girmez diğer hocalara döndü ve "Geldi" dedi. Ben ne için öyle dediğini anlamadığım için bakınırken: "Haydi çıkar mızıkanı da bize güzel bir şeyler çal!" dedi.

"Hocam mızıkam yanımda değil." dedim.

Çok kızdı ve azarladı:

"İnsan İngilizce imtihanına mızıkasız mı gelir?"

Böyle güzel anılarımız vardı ama ben özellikle Ankara Radyo Evi'ndeki ilk "konser"imizi anlatmak istiyorum. Sanırım 10. sınıftaydık, bir gün Mustafa "Ankara Radyo Evi"nde yeni bir program başlayacağını ve içinde "Genç Kabiliyetler" diye bir bölüm planlandığını haber verdi.

Bu programı o zamanların en meşhur sunucusu Kemal Kaltoğlu sunacaktı. Kalkıp Radyo Evi'ne gittik. Radyo Evi Müdürü Naci Serezli'ydi. Müthiş bir adamdı, serapa karizmaydı, son derece kibardı ama en ufak falsonuzda öyle bir tavır sergilerdi ki adınızı bile unuturdunuz.

Naci Bey bizi dinledi, beğendi ve programa dahil etti, böylece lise son sınıfın sonuna kadar sürecek "radyoda mızıka çalma" serüvenimiz başlamış oldu.

Provalarımızı bizim evde yaparak hazırlandık. Ama olay bu kadar basit değildi, bu işten sınıfın da haberi olmuş ve bizim trio, orkestraya dönüşmüştü. Biz sınıfta çalarken Yalçın, o kocaman elleri ile sıra üzerinde değme bateristi aratmayacak şekilde "ritm section" ustasıydı, dolayısı ile itiraz edemeyeceğimiz şekilde radyoya gidecekler arasında elde birdi. Davet ettik. Balıklama atladı.

Günaydın, can ciğer arkadaşımız da hiçbir marifeti yoktu ama cebindeki tarakla, tarak kılıfına vurarak tempo tutması gerektiğini, yoksa bizim ritmi kaçıracağımızı iddia ediyordu, kıramadık. İlhan Türkmenoğlu: "Ben arada ıslık çalacağım." diye tutturdu, yoksa küsecekti, kıyamadık.

Uzun lafın kısası, ilk programın kaydedileceği gün biz, mehter takımı kıvamında Radyo Evi'ndeki 1 numaralı stüdyodaydık. Bu salon, yaklaşık 500 kişi alıyordu ve tıklım tıklım doluydu. Kemal Kaltoğlu bizi anons ettiğinde sahneye doluştuk.

Ortada "deveboynu" diye adlandırılan bir kocaman mikrofonu, grubumuzun ortasına doğru ayarlayıp yukarıdan sarkıttılar.

Yalçın, sahnede başka bir gruba ait olan baterinin başına geçip bagetleri yakaladı.

İlhan, benimle Mustafa'nın arasında yerini aldı, ıslık çalacaktı.

Günaydın, tarakla kılıfını çıkartıp Uğur'la Mustafa'nın arasına girdi, görenler, o tarakla ne yapacağını anlamadılar ama o büyük bir ciddiyetle işini yapmaya hazırdı.

Uğur ve ben, ana melodiyi çalacaktık; Mustafa da cidden çok iyi çaldığı küçücük mızıkası yani "vinettası" ile akor basacaktı.

Parçaya başladık. Nasıl anlatsam bilmem ki bunlar çok anlık meseleler.

Yalçın hayatında ilk defa bateri koltuğuna oturduğu için bu işin sıra üzerinde elle tempo tutmakla alakası olmadığını henüz anlamadığından "Bana solo bırakın!" diye bağırıyordu. Uğur'la bir an duraladık, bateriden tak, çat, güm diye ritmle alakası olamayan sesler çıkıyordu. Yeniden çalmaya başladığımızda ortada ne ritm kalmıştı, ne melodi, ama bir ıslıktır gidiyordu.

Bu arada ben tempoyu yakalamak için ayağımı yere vurarak can havli ile durumu toparlamaya çalışıyordum. Birdenbire ne olduğumu şaşırdım.

Stüdyonun ahşap tabanına öylesine hızlı vuruyormuşum ki Mustafa o kocaman bacağını kaldırıp bir buçuk metre uzaktan hamle yapıp ayağıma basmış. Stüdyodaki seyircilerin iki tarafa yata yata güldüklerine mi yanayım, ayağımın sızısına mı bilemedim. Ama nedense o seyirci bizi uzun uzun alkışladı.

Gelgelelim iş bu kadarla kalmadı. Bu program radyodan yayınlandı. Ve sınıfta alay konusu olduk. Çünkü grubumuzun ortasına doğru ayarlanan deveboynu dört köşe mikrofonun iki yanı sağır sadece iki yanı ses alacak kabiliyetteymiş. O ses alan tarafta da bizim ıslıkçı arkadaşla tarakçı müzisyen duruyorlarmış.

Neticede radyodan anlamsız bir ıslık sesi ile ne olduğu belli olmayan bir "çat, çat" ve oldukça derinden hafif bir mızıka sesi geliyordu. Bateri ise programın bir marangozhanede çekildiğinin apaçık delili idi.

Hasan hocamızı yeni görevine uğurlarken tüm sevenleri bir aradaydı.

Okulumuzdan BİR UZUN HASAN Geçti

Yıllara meydan okuyan asırlık çınar "Taş Mektep" Atatürk Lisesi; geride bıraktığı onlarca yılda pek çok unutulmaz idareci, öğretmen ve öğrenciye de ev sahipliği yaptı. Boksör Fethi, Deli Veli, Hicran Hoca, Fevziye Abdullah, Türkan Hoca, Yıldız Hoca, Filiz Hoca, Nedim Hoca… Hemen bir çırpıda sayabildiğimiz ilk isimler... İşte Taş Mektep'te son dönemde gördüğümüz unutulmaz simalardan biri de Hasan Sonat'tır. 2009 yılında okulumuza müdür yardımcısı olarak gelen Hasan Sonat namı diğer Uzun Adam, okulumuza geldiği ilk yıldan itibaren öğretmen, öğrenci, velilerimiz ve personelimizce hemen sevilmiş, hatırı sayılır bir kişi olmuştur. Özellikle mezun öğrencilerimizce oldukça rağbet gören ve sık sık ziyaretine gelinen, akıl danışılan bir öğretmen olan Hasan Hocamız, okulumuzdaki başarılı, saygın, sevilen, takdir toplayan bir idareci olarak 9 yıllık çalışmalarının ardından tayini çıkması nedeniyle okulumuzdan ayrıldı.

Hasan Hocamızın Atatürk Lisesi'nden ayrılması sebebiyle okulumuz idareci, öğretmen ve öğrencileri Hasan Hocalarına (Uzun Adam'a) okulumuz konferans salonunda 13 Ekim 2018 tarihinde unutamayacağı bir veda programı düzenlediler. Tüm idarecilerimizin, öğretmen ve öğrencilerimizin, mezunlarımızın, emekli ve başka okullarda görev almış öğretmenlerimizin de katıldığı programda okul müdürümüz, öğretmen ve öğrencilerimiz Hasan Hocamız hakkındaki düşüncelerini ve duygularını paylaştılar. Oldukça duygusal anların yaşandığı konuşmalardan sonra söz alan Hasan Hocamız; öğretmen, öğrenci ve sevenlerine, Atatürk Lisesi'ne, teşekkür ve veda konuşması yaptı. Konuşmaların ardından öğrencilerimizce hazırlanan çiçek, öğretmenimize verildi. Programın devamında öğrencilerimizin hazırladığı müzik dinletisi ile hüzünlü hava yerini neşe ve eğlenceye bıraktı.

Hasan Hocamız, okulumuz tarihinde hemen hemen benzerine hiç rastlamadığımız ve çok az kişiye nasip olabilecek bir sevgi seli ile okulumuzdan ayrıldı. Geride unutulmayacak pek çok anı ve dostluklar bıraktı. Hocamıza yeni görevinde başarılar diliyoruz. Atatürk Lisesi seni unutmayacak ve eminiz ki sen de bizi unutmayacaksın.

Sevgi ve başarı dileklerimizle.

GÖNÜL ERTUNA
ALEV Koordinatörü

Okul Tanıtım Ekibimiz

Soldan Sağa: *Doğa Nehir Özdemir (10 L), Gönül Ertuna (Vakıf Koordinatörü), Sanem Çelik (10 B), Nursima Şahin (11 E), Ilgın Su Yaşar (10 L), Zehra Nur Ceyhan (10 L), Nisanur Uzunöz (10 H), Selin Doğan Özcan (Rehber Öğrt.)*
Oturanlar alt sıra: *Selinay Kaynar (10 B), Sena Selina Çelik (10 H).*

2014-2015 yılında Aktif Tanıtım Grubu olarak göreve başlayan öğrencilerimiz, 2016-2017 yılından itibaren Okul Tanıtım Ekibi olarak göreve devam etmektedir.

Okulumuz rehber öğretmenleri tarafından koordine edilen Okul Tanıtım Ekibimizin amacı, okulumuzu ziyaret eden ortaokul öğrencilerine öğrencilerimizin gözüyle okulu tanıtmak ve bu yolla öğrencilerin daha bilinçli bir şekilde lise tercihi yapmalarına katkıda bulunmaktır.

Ziyarete gelen ortaokul öğrencilerine okulumuzun fiziki yapısı tanıtılmakta; sosyal, kültürel ve akademik alanda yapılan çalışmalar "Okul Tanıtım Ekibi" öğrencileri tarafından anlatılmaktadır. Tanıtım ekibi, ayrıca kariyer günlerinde okulumuzun üniversitelerle iletişim koordinasyonunu da sağlamaktadır.

Öğrencilerimize başarılar diliyoruz.

E Magazine "MİX TAPE"
İlk İngilizce Dergimiz Çıktı

İngilizce öğretmenimiz Sedef Özdamar önderliğinde, Türk Dili ve Edebiyatı öğretmenimiz Dinçer Eşitgin danışmanlığında okulumuz öğrencileri, Mayıs 2018 tarihinde "Mix Tape" isimli bir e dergi çıkardılar. Oldukça başarılı bu çalışma için öğretmen ve öğrencilerimizi kutluyor, başarılarının devamını diliyoruz.

Dergimizin sayfalarından örnekler

Derginin tamamını okumak için:
https://drive.google.com/file/d/1MZsALnN2ghMbwVzcyvuNaYfzIvX2yQxp/view

Okulumuzda Cambridge Üniversitesi'nin Uluslararası Geçerliliği Olan Sertifika Sınavı Yapıldı

Cambridge Assessment English

Exams Venue

ANKARA ATATÜRK LİSESİ

Cambridge Assessment English yetkili sınav merkezi MyELT'yi öğrencilerinizin yabancı dil öğrenme sürecini uluslararası geçerliliği olan belgelerle kanıtlamak ve gelişimlerini uluslararası düzeyde değerlendirmek amacıyla çözüm ortağınız olarak seçtiğiniz için teşekkür ederiz.

We are grateful since you have chosen Cambridge Assessment English Authorised Exam Centre MyELT as a solution partner in order to assess and demonstrate your students' level of language learning with a well-recognized certificate worldwide.

myELT | Cambridge Assessment English

Sedat Targutay
Ankara Atatürk Lisesi
Müdür Yardımcısı

Ankara Atatürk Lisesi, öğrencilerinin yabancı dil öğrenme sürecini uluslararası belgelerle kanıtlamak, gelişimlerini uluslararası düzeyde görmek ve değerlendirmek amacıyla 5 Ocak 2018 tarihinde gerekli altyapı ve teknik ekibi oluşturarak öğrencilerin eğitimine başlamış, 26 Mayıs 2018 tarihinde **Cambridge Assessment English** sınavlarını My ELT Exam Centre aracılığıyla okulumuzda gerçekleştirmiştir.

Sınava PET (B1) ve FCE (B2 -C1) seviyelerinde toplam 36 öğrenci katılmıştır.

Veliler ve öğrenciler uluslararası geçerliliği olan Cambridge Assassment English sınavlarıyla bulundukları okulun sağladığı İngilizce eğitiminin kalitesini objektif bir bakış açısıyla ölçerken, okullar da eğitim kadrosunu ve öğretim metotlarını profesyonel ve objektif bir kurum tarafından değerlendirme imkânı bulmaktadırlar. **Cambridge Assessment English sınav sertifikaları, uluslararası şirketler, eğitim kurumları, üniversiteler ve devlet kurumlarında süresiz geçerliliği olan sertifikalardır**.

Hedef: Okulumuzda gerçekleştirilen yabancıl dil eğitiminde başarılı öğrencilerimizin ulaştıkları seviyeyi uluslararası platformda belgeleyebilecekleri sertifika sınavlarına hazırlamak. Bu sınavları okulumuzda gerçekleştirmek amacıyla gerekli etüt ve alt yapı çalışmalarını tamamlayarak okulumuzu Cambridge Sınav Merkezlerine dâhil etmek, öğrencileri yabancı dil öğrenmeye cesaretlendirmek.

Kazanım: Öğrenciler yabancı dil seviyelerini belgelendirebilir, ulusal ya da uluslararası üniversitelerde hazırlık sınıflarından muaf olabilir. Yabancı üniversitelere başvurularda referans olarak kullanabilir.

Başarı, Bizim İçin Vazgeçemediğimiz Bir Alışkanlık
YGS'DE TÜRKİYENİN EN BAŞARILI LİSELERİNDENİZ

Geçmişten bugüne mazisi, sayısız başarılarla dolu olan lisemiz, bu başarılarına gün geçmiyor ki bir yenisini daha eklemesin. İşte bunlardan biri daha 2016 yılı YGS'de Türkiye genelinde en başarılı Anadolu Liseleri ilk 100 sıralamasında lisemiz **Ankara'da 2, Türkiye genelinde 9. sırada** yer aldı. Başarı grafiğini hiç düşürmeden devam ettiren ve bunu bir alışkanlık haline getiren öğretmen ve öğrencilerimizi kutluyor, daha nice başarılara diyoruz.

(Türkiye'nin YGS'de En Başarılı Liselerinin Listesi Gazete Habertürk Yazarı Pervin Kaplanın yaptığı bir araştırma sonucunda 20.11.2017 tarihli Habertürk gazetesinde yayımlandı.)

MUN KULUBÜMÜZ BAŞARILARINA HIZ KESMEDEN DEVAM EDİYOR

27. KONFERANS

KOÇ ÜNİVERSİTESİ (KUMUN)

06-09 Haziran 2017 tarihleri arasında Koç Üniversitesi (KUMUN) tarafından yapılan konferansta okulumuzu temsil eden öğrencilerimizden Serhan Dalarslan ve İnci Çetin, **Outstanding**, Zeynep Doğan, Ayçe Nur Yücesoy, **Mansiyon** aldılar. Öğrencilerimizi kutluyor başarılarının devamını diliyoruz.

MUN KULÜBÜMÜZ YİNE ÖDÜLLE DÖNDÜ - YÜCE KOLEJİ (YCMUN)

28. KONFERANS

28 Eylül-01 Ekim 2017 tarihleri arasında Yüce Koleji'nde düzenlenen, üniversite ve lise öğrencilerinden oluşan 100 kişilik bir grubun katılımıyla gerçekleşen YCMUN Konferansı'nda öğrencilerimizden İdil Sivaslı, İnci Çetin ve Beril Anıl oturum yöneticiliği yaptı. Şahsenem Karakurt Lozan Konferansı komitesinde Fransa'yı temsil ederek outstanding (ikincilik) ödülünü; Güvenlik Konseyi'nde İsviçre'yi temsil eden Yüksel Baypınar **Best Delege** (birincilik) ödülünü; SSCB'nin dağılması komitesinde Moldova'yı temsil eden Nazlı Sena Özbilge outstanding (ikincilik) ödülünü; İnsan Hakları komitesinde Irak'ı temsil eden Sema Nur Çolak mansiyon ödülünü; Fransa'yı temsil eden Umay Nihan Seydioğulları outstanding (ikincilik) ödülünü; İtalya'yı temsil eden İzlem Nur Şahin **Best Delege** (birincilik) ödülünü almışlardır. Öğrencilerimiz ve danışman öğretmenlerimiz Sedef Özdamar'ı (İngilizce) ve Neriman Dikmen'i (Almanca) bu başarılarından dolayı kutluyoruz.

29. KONFERANS

ÖZEL BİLKENT LİSESİ (BHMUN)

6-8 Ekim 2017 tarihinde Özel Bilkent Lisesi'nde yapılan (BHMUN) konferansında öğrencimiz Nazlı Senay Özbilge, mansiyon ödülü aldı. Öğrencimizi kutluyor başarılarının devamını diliyoruz.

30. KONFERANS

TOBB ÜNİVERSİTESİ (ETUMUN)

11-14 Kasım 2017 tarihlerinde yapılan TOBB Üniversitesi tarafından düzenlenen konferansta öğrencimiz Can Bostancı, **Best Delege** oldu.

Öğrencimizi kutluyor, başarılarının devamını diliyoruz.

31. KONFERANS

MUN KULÜBÜMÜZ 8 DALDA ÖDÜL ALDI

15-17 Aralık 2017 tarihleri arasında Nesibe Aydın kurumlarında düzenlenen, üniversite ve lise öğrencilerinden 240 kişilik bir katılımla gerçekleşen konferansta kulüp başkanımız İdil Sivaslı kulüp üyemiz olan Özlem Özkan ile birlikte GA4: SPECPOL komitesinin oturum yöneticiliği yaptılar. Bu komiteden Birleşik Krallık delegesi olan Yüksel Baypınar **Best Delege** (Birincilik) ödülü aldı.

Yine kulüp başkanımız olan İnci Çetin, UNHRC oturum yöneticiliği yaptı.

Bu komitede Ekvador delegesi olan Gülce Sena Tutalı, mansiyon ve Arnavutluk delegesi olan İzlem Su Şahin, outstanding delege (ikincilik) ödülü aldı.

NAMUN ekibimizin lideri olan ve Berlin Konferansı'nda Amerika Birleşik Devletleri'ni temsil eden Atakan Çağlayan, mansiyon ödülü aldı. NATO komitesinde Amerika Birleşik Devletleri'ni temsil eden Zeynep Doğan, **Best Delege** ödülü aldı.

GA1: DISEC komitesinde Finlandiya'yı temsil eden Yağmur Özendi mansiyon, Almanya'yı temsil eden Nazlı Sena Özbilge, **Best Delege** ödülü aldı.

PBC (Project Based Committee) komitesinden öğrencimiz Sidal Doğa Özkan, mansiyon ödülü aldı. Toplamda 8 ödülle döndüğümüz bu konferanstaki başarılarından dolayı danışman öğretmenlerimiz Neriman Dikmen'i (Almanca) ve Esra Kandilci'yi (İngilizce) ve tüm öğrencilerimizi kutluyoruz.

32. KONFERANS

KULÜBÜMÜZ, BİLKENT ÜNİVERSİTESİ (MUNBU) KONFERANSINDAN ÖDÜLLE DÖNDÜ

21-24 Ocak 2018 tarihleri arasında Bilkent Üniversitesi'nde düzenlenen, katılımcıların çoğunun üniversite öğrencisi olduğu konferansa lise öğrencileri de katıldı. 400 kişilik bir katılımla gerçekleşen ve öğrencimizden Beril Anıl'ın oturum yöneticiliği yaptığı MUNBU Konferansı'da Cenevre Barış Konferansı komitesinde Almanya'yı temsil eden İdil Sivaslı ve İran'ı temsil eden İnci Çetin mansiyon, NATO Komitesi'nde Almanya'yı temsil eden Zeynep Doğan outstanding (ikincilik), Nazlı Senay Özbilge İspanya'yı temsil ederek **Best Delege** (birincilik), Birleşmiş Milletler Besin ve Tarım Komitesinde Myanmar'ı temsil eden Elif Zülal Köse mansiyon almışlardır. Öğrencilerimizi

ve danışman öğretmenleri Neriman Dikmen'i tebrik ederiz. (Tüm konferanslarda ortak dil olarak İngilizce kullanılmaktadır.)

33. KONFERANS

PORGMUN KONFERANSINDA (ÇEK CUMHURİYETİ-PRAG) BÜYÜK BAŞARI

Okulumuz MUN Kulübü, Vakfımızın destekleri ile 15-18 Mart 2018 tarihleri arasında Çek Cumhuriyeti'nin başkenti Prag'ta PORGMUN adlı konferansa katıldı.

Tamamı İngilizce gerçekleşen konferansta, İspanya, İtalya, Fransa, ABD, Meksika, Polonya gibi ülkelerden 300 lise öğrencisi yer aldı.

Konferansta 5 öğrencimize, katılımları ve sorunlara getirdikleri çözümlerden dolayı uluslararası arenada teşekkür edilirken öğrencilerimizden Zeynep Doğan, Legal Komite'de Birleşik Krallık'ı temsil etmiş ve "**En İyi Delege-Best Delege**" ödülünü almıştır.

Soldan sağa: *Yüksel Çağlar Baypınar, Gönül Ertuna (ALEV Koordinatorü) İnci Çetin, Özlem Özkan, Zeynep Doğan, Bayram Akyüz (Okul Müdürü) Can Bostancı*

Böylece MUN Kulübümüz, katıldığı 33. konferansından da ödülle dönmüştür.

Bu başarılarından dolayı tarih öğretmenimiz Aysu Atay'ı ve öğrencilerimizi kutluyor, başarıların devamını diliyoruz.

34. KONFERANS

EUROsimA

Kulübümüz, 34. konferansından da başarıyla döndü. 20 - 23 Nisan tarihlerinde ODTÜ'de yapılan konferansta Fütüristik Avrupa Konseyi'nde Belçika temsilcisi olarak bulunan Nazlı Senay Özbilge **En İyi Delege ödülü**, İkinci Dünya Savaşı Müttefikleri komitesinde Sovyet Savaş Kabinesinin Dışişleri Bakanı olarak bulunan Can Bostancı ise outstanding delege (ikincilik) ödülü aldı. Ayrıca kulübümüz üyesi Zeynep Doğan ve kulüp başkanımız İnci Çetin de konferansta oturum yöneticileri olarak bulundular. Öğrencilerimizi ve danışman öğretmenimiz Neriman Dikmen'i (Almanca) kutluyoruz.

MUNAAL'18 Konferansını Düzenledik

2013-2014 eğitim öğretim yılında kurulan okulumuzun Model Birleşmiş Milletler (MUN) Kulübü, kuruluşundan itibaren yurt içi ve yurt dışında katıldığı 30'dan fazla MUN Konferansının her birinden ödüllerle döndü.

Okulumuz Model Birleşmiş Milletler Kulübü, bu sene, hazırlık eğitimi veren sayılı okullardan biri olarak hem adını daha fazla duyurmak, hem kalitesini ortaya koymak hem de akademik başarı kadar dünya sorunlarına duyarlı bireyler yetişmesine katkıda bulunmak amacıyla, kendi bünyesinde **MUN** (**Model Birleşmiş Milletler**) toplantısı düzenlemeye karar verdi.

Bu amaçla kulübümüz, 2017 Ağustos ayında hazırlıklara başladı. MUNAAL için Ankara'nın yanı sıra İzmir, İstanbul, Balıkesir, Bursa, Denizli, Samsun, Gaziantep, Antalya, Aydın, Kayseri, Adana, Kocaeli gibi ülkemizin birçok ilinden ve Brezilya, Japonya, Zimbabwe, Özbekistan, Yunanistan, Kırgızistan, Ukrayna, Irak, Endonezya, Suudi Arabistan, Pakistan, Kanada gibi dünyanın birçok ülkesinden başvuru olmuştur. Başvurular arasından en deneyimli delegeler MUNAAL için seçildi.

Bu hazırlıklar sonucunda MUNAAL (Ankara Atatürk Lisesi Model Birleşmiş Milletler Konferansı), 26 Haziran 2018'de, yurt içi ve yurt dışından gelen 150 katılımcı ile başladı. Meksika Büyükelçiliği'nin politik işlerden sorumlu diplomatik ataşesi Faride Asad Gomez, Pamukkale Üniversitesi'nden Uluslararası Ekonomi alanında Prof. Dr. Aydın Sarı, Hasan Kalyoncu Üniversitesi'nden Uluslararası İlişkiler Uzmanı Dr. Murat Aslan'ın açılış konuşmalarını yaptığı konferans, 29 Haziran günü sona erdi. Konferansımızda, günümüz uluslararası sorunlarının çözümleri konuşuldu.

Konferansımızın yapılmasına katkıda bulunan ALEV'e, Atatürk Liseliler Derneği'ne ve Okul Aile Birliği'ne teşekkürü bir borç biliriz.

AALMUN KULÜBÜ

MUNAAL'in konferans komiteleri ve konuları:

1- I J C -Adalet Divanı-

a) Uluslararası Hukuk -ABD Hukuku mu Almanya Hukuku mu -Örnek olay incelemesi

2- UNSC -BM Güvenlik Konseyi- Terörizm ve Nükleer Tehdit

3- SOCHUM -Sosyal, Kültürel ve İnsani Komite

a) Az gelişmiş ve gelişmemiş ülkelerde insan kaçakçılığı ile mücadele

b) Cinsiyet ayrımcılığının azaltılması

c) Gazetecilerin güvenliğinin sağlanması

4- OSCE-Avrupa Güvenlik ve Kooperasyon Organizasyonu

a) Milletlerarası tehditler ve çözüm yolları,

b) Terörizm ve bu amaçla İnternet kullanımı ile mücadele

5- History Comite-Tarih komitesi

Büyük Millet Meclisi -1920-Mudanya Ateşkes Görüşmeleri öncesi toplantı

MUNAAL'İN ÖNEMİ

- Düzenlenen konferans, dünyaca ünlü ve saygın bir yere sahip olan MUNTR Derneğinin ilk seferinde tanıdığı ve destek verdiği **İLK** devlet lisesi konferansı olması açısından da prestijli bir konumdadır.
- MUNAAL, millî tarihimizin önemli dönüm noktalarından birisi olan, cumhuriyetimizin kuruluşuna da ışık tutan, 1. Türkiye Büyük Millet Meclisi'nin simülasyonunu, 1. Meclis binasında gerçekleştirmesi açısından da önemlidir. Zira bu simülasyon, l. TBMM binasında gerçekleştirilen **İlk Mun** simülasyonudur. Bu simülasyon ile okulumuz, tarihi Ankara tarihi ile özdeşleşen ve bizzat Mustafa Kemal tarafından ziyaret edilen, sıraları dahi ilk meclise taşman, köklü bir okul olma gururu ile ülkesine olan vefa borcunu, bir nebze de olsa ödemeye çalışmıştır.
- MUNAAL'nin gerçekleştirdiği bir diğer ilk ise **"BM Adalet Divanı "simülasyonunu yapan, Ankara'daki; İlk devlet lisesi olmasıdır.**
- 26-29 Haziran 2018 tarihleri arasında okulumuzda 200 civarında katılımcıyla düzenlenen **MUNAAL 2018** Konferansı'nda kulübümüz öğrencilerinden Işıl Başkan, GA3 Sochum komitesinde Etiyopya delegesi olarak Honourable Mention ödülü almaya hak kazandı.

İyi bir CV için MUN

MUN; üniversiteler, eğitim kuruluşları ve dünyanın pek çok akademik otoritesi tarafından öğrenciler için en prestijli akademik aktivite olarak kabul edilmektedir. Birleşmiş Milletler ve Avrupa Birliği ile başta Harvard olmak üzere benzer saygıdeğer üniversiteler tarafından da desteklenmektedir.

Öğrenciler için en güzel yanı ise MUN konferanslarında edinilen sertifikalar, kişinin CV dosyasında çok önemli bir yer tutmaktadır. Günümüzde de birçok örneği olduğu gibi MUN aracılığı ile üniversite eğitimini ücretsiz (tam burslu) gören kişiler de mevcuttur.

MUNAAL 2018 KATILIMCI OKULLAR

1. Orta Doğu Teknik Üniversitesi
2. TOBB ETÜ
3. TED Üniversitesi
4. Ankara Üniversitesi
5. Antalya Anadolu Lisesi
6. Özel Ankara Üniversitesi Geliştirme Vakfı Okulları
7. Bursa Eğitim Kalesi Anadolu Lisesi
8. İzmir Atatürk Lisesi
9. Dr. Binnaz Ege - Dr. Rıdvan Ege Anadolu Lisesi
10. Aydın Emel Mustafa Uşaklı Anadolu Lisesi
11. İzmir Fen Lisesi
12. Kayseri Özel Final Okulları
13. Gündoğan Anadolu İmam Hatip Lisesi
14. Maya Koleji Anadolu Lisesi
15. Özel Arı Okulları
16. Ankara Gazi Anadolu Lisesi
17. Denizli İbrahim Çinkaya Sosyal Bilimler Lisesi
18. Ankara Atatürk Lisesi
19. Mehmet Emin Resulzade Anadolu Lisesi
20. Jale Tezer Koleji
21. Hasan Ali Yücel Anadolu Lisesi
22. Samsun İbrahim Tanrıverdi Sosyal Bilimler Lisesi
23. Ankara Tevfik Fikret Koleji
24. Beştepe Koleji
25. Freedom High School - Loudon/USA
26. İstanbul Mümtaz Turhan Sosyal Bilimler Lisesi
27. İstanbul Ahmet Keleşoğlu Anadolu Lisesi
28. Gölbaşı Anadolu Lisesi
29. Gaziantep Özel Sanko Okulları
30. Samsun Aziz Atik Fen Lisesi
31. Ankara Sınav Koleji
32. Ankara TED Koleji
33. Nişantaşı Işık Okulları
34. Hacı Ömer Tarman Anadolu Lisesi
35. Antalya Bilfen Koleji
36. Ankara Bahçeşehir Okulları
37. Ayrancı Anadolu Lisesi
38. Kocaeli Uğur Okulları
39. İstanbul ALEV Okulları
40. İncek Doğa Koleji
41. Gazi Üniversitesi Geliştirme Vakfı Okulları Fen Lisesi
42. Galatasaray Lisesi
43. İncek Özel Sevgi Koleji
44. Ankara Bilfen Koleji
45. Kocaeli Bahçeşehir Koleji
46. TED Kayseri Okulları
47. Kabataş Erkek Lisesi
48. İstanbul İstek Kemal Atatürk Okulları

Konferanstan görüntüler

Konferanstan görüntüler

Avrupa Gençlik Parlamentosu'nda Büyük Başarı Öğrencilerimiz, Lisemizin Adını Avrupa'da da Duyuruyor

EYP (European Youth Parliament):1987 yılında kurulan Avrupa Gençlik Parlamentosu (AGP), Avrupa'da yaşayan tüm gençlere ulaşarak gençlerin yaşadıkları bölgelerin geleceğine yön vermelerinde onlara yardımcı olmayı amaçlar. AGP, eğitimde Avrupa boyutunu destekler ve 16-22 yaş arasındaki gençlerin pratik ve geliştirici öğrenim deneyimlerinde bulunmalarına destek sağlar. AGP deneyimleri, geleceğin vatandaşları olarak gençlerin diğer ulusların düşünce ve karakterlerinin farkında olmalarını, farklılıklara saygılı olmalarını ve birlikte kamu yararı için ortaklaşa çalışmalarını sağlar. AGP'de gençler, hiçbir kısıtlama ve engel olmadan fikirlerini ortaya koyabilecekleri bir forum oluşturabilirler. EYP her yıl 10 günlük 3 uluslararası oturumu, farklı bir Avrupa ülkesinde düzenlemektedir. Her oturumda delegeler, çok uluslu komitelerde bir araya gelerek farklı konularla ilgilenmekte ve daha sonra bunlara ilişkin bir karar alarak Genel Kurul'da tartışmaktadırlar. Burada 35 ülkeden 20.000'den fazla genç, her sene 100'den fazla bölgesel, ulusal ve uluslararası etkinliğe dâhil edilmektedir. "Diplomasiden fikir birliğine varmaya, etkileyici, ikna edici konuşma sanatından liderliğe, yazma ve diksiyon deneyimine, parasal kaynak bulma ve proje yönetimine bir dizi beceri geliştirme olanağı olması EYP'nin en etkileyici yönüdür"

1-5 Aralık 2017 tarihleri arasında Bursa'da düzenlenen, hem Türkiye'nin hem de Avrupa'nın farklı şehirlerinden katılımın olduğu; aralarında Galatasaray Lisesi, Robert Koleji, Kabataş Erkek Lisesi, Tevitöl gibi sadece Türkiye'nin en seçkin liselerinin bulunduğu, genç bireylerde dünya sorunları üzerine farkındalık uyandırmak amacıyla gerçekleştirilen 21. EYP Türkiye Ulusal Seçim Konferansı, EYP-Türkiye işbirliğiyle düzenlendi. İşte böyle bir platformda Ankara Atatürk Lisesi, parlamento seçimlerinde üç öğrencimiz ile ülkemizi temsil etmeye hak kazandı.

Soldan Sağa: Ada Çalışkan (10 M), Aysu Atay (Tarih Öğrt.), Gönül Ertuna (Vakıf Koordinatörü), Özlem Özkan (11 K), Bayram Akyüz (Okul Müdürü), Yüksel Çağlar Baypınar (9 E), Atakan Çağlayan (11 K)

Özlem Özkan Litvanya'da, Atakan Çağlayan Luxembourg'ta ve Yüksel Çağlar Baypınar Almanya'da ülkemizi temsil etti.

Ekipte yer alan Ada Çalışkan ve Kemal Gürkan Kızal'ın da çözüm önerileri, sonuç belgelerinde yer almıştır. 11K sınıfı öğrencimiz Özlem Özkan jüri üyeleri tarafından seçilerek 14-21 Temmuz 2018 tarihlerinde 35 ayrı ülkeden 300 katılımcının yer aldığı, Litvanya'nın Vilnus şehrinde düzenlenen 87'nci uluslararası oturuma girmeye hak kazandı. Alınan kararlar, doğrudan Brüksel'deki Avrupa Parlamentosu merkezine yollanıp değerlendirildikten sonra yürürlüğe girecektir.

Böylece Ankara'dan ilk defa bir devlet okulu, ülkemizi gençlik parlamentosunda temsil hakkı kazanmıştır.

Bu başarılarda büyük emeği geçen tarih öğretmenimiz Aysu Atay'ı ve öğrencilerimizi kutluyoruz.

Avrupa Gençlik Parlamentosu'nda Bir Başarı Daha

Bilge Su Aksu (Soldan 2.), Gülce Sena Tutalı (Soldan 4.)

Avrupa Gençlik Parlamentosu Derneğinin 13-16 Nisan 2018 tarihleri arasında ODTÜ Geliştirme Vakfı Özel Lisesi'nde düzenlediği **22. EYP (Avrupa Gençlik Parlamentosu)** Ulusal Seçim Konferansı'nda okulumuz öğrencileri büyük başarı göstererek bir kez daha ülkemizi yurt dışında temsil etme hakkı kazanmışlardır.

Uluslararası Jüri Takımı tarafından yürütülen uluslararası konferanslara delegasyon seçim süreci sonucunda, 9 -15 Eylül 2018 tarihleri arasında Belçika'da, okulumuzu ve ülkemizi, **Bilge Su Aksu ile Gülce Sena Tutalı** temsil hakkı kazanmıştır. Aynı konferansta okulumuz öğrencilerinden Kemal Gürkan Kızal ve Nilsu Gülbay yedek üye olarak belirlenmiştir.

İNGİLTERE'DE DİL KURSLARINA GİDEN ÖĞRENCİLERİMİZ YURDA DÖNDÜLER

2016-2017 eğitim öğretim yılı sonunda Vakfımızın desteğiyle ve kendi imkânlarıyla kafileye katılanlarla birlikte İngiltere'ye üç haftalık dil kursuna giden öğrencilerimiz, eğitimlerini başarı ile tamamlayarak yurda döndüler.

İngiltere Mektupları

14/09/2017

Ankara Atatürk Lisesi'ni tercih etmemde etkili olan nedenlerden biri hatta en önemlisi, Atatürk Lisesi Eğitim Vakfı'nın okula ilk onda giren ve ilk tercihinde okulumuzu yazan öğrencilere İngiltere'de dil kursu imkânı vermesiydi.

Atatürk Lisesi Eğitim Vakfı'nın bizlere verdiği imkân sayesinde İngiltere'de katıldığım dil kursu, benim açımdan hayatımın en büyük fırsatlarından biriydi. Üç hafta süreyle eğitim gördüğümüz okul, İngiltere'nin sayılı ve prestijli okullarından biriydi. Ayrıca bize sağlanan ulaşım ve konaklama imkânları da birçok yaz okulunun çok daha üstünde bir kaliteye sahipti. Bana göre dili sadece kurallarını öğrenerek konuşabilir hâle gelmek çok zor. Bu İngiltere dil kursunun nedeni de bu. Dil kursu almak ülkemizde de mümkün olan bir durum. Fakat dili öğrenmenin yolu bence dili konuşup dinlemek. Vakfımızın sağladığı bu kurs da aynen bunu sağlıyor. Gittiğimiz okul, bizim gibi farklı ülkelerden gelmiş yaşıtımız öğrencilerin bulunduğu bir yerdi. Dolayısıyla sınıfta tek iletişim olanağı İngilizce konuşmak oluyor. Ve bu durum ülkemizde bulunamayacak bir dil geliştirme imkânı sunuyor. Tabii ki öğretim sadece okulda sınırlı kalmıyor. Vakfımız sayesinde yapılan Londra gezisi ve okulun düzenlediği günlük aktiviteler dolayısıyla bir dil kursu olduğu kadar bir eğlence kaynağı da oldu geçirdiğimiz günler. Bu geziden edindiğim en önemli kazanım ise dili yanlış konuşmanın gayet normal bir şey olduğunu ve ana dili İngilizce olan kişilerle konuşurken yaptığım hataları önemsemediklerini fark etmem oldu. Bu durum ülkemizde yabancı dil eğitimindeki en büyük engellerden biri. Vakfımızın dil okulunu düzenleme sebebi de bence bu engeli aşmamızı sağlamak, zira eğer dili konuşmaktan korkmazsanız dili öğrenmeniz oldukça kolaylaşır.

Bana İngiltere'de dil kursu imkânını veren Atatürk Lisesi Eğitim Vakfı'na ve bu vakfın kurulmasında öncülük eden eğitim gönüllüsü değerli vakıf başkanımız Erol Üçer'e teşekkür ederim.

Kemal Enes Akyüz - 9 A

16/09/2017

Değerli ALEV Yöneticileri,

Okulumuzda öğrenim gören tüm başarılı öğrenci arkadaşlarımın hayallerine ışık tuttuğunuz gibi benim de hayallerime ışık tuttunuz. Küçüklüğümden beri hep arkadaşlarımla birlikte yurt dışına gitme hayalini kurardım. Tanıdığımız birini, bir yurt dışı seyahatine yolcu ederken ben de hep o uçakta olmak isterdim. Şu zamana kadar böyle bir fırsat asla elime geçmemişti, geçseydi bile arkadaşlarımla birlikte olamazdım. Bu yaz, sizin verdiğiniz burs ve bu yurt dışı eğitim imkânı sayesinde, küçüklüğümden beri kurduğum hayale kavuştum. Oraya gittiğimiz ilk andan itibaren, oradan ayrılışımıza değin yaşadığım her bir an mükemmeldi. Arkadaşlarımla birlikte gezdiğimiz, beraber vakit geçirdiğimiz her güzel anın yanında, gittiğimiz okuldaki eğitim de çok güzel ve kaliteliydi. Başta okulda zorlanmış olsam da kısa bir süre içerisinde alıştım. Dönmemize birkaç gün kala, her ne kadar ailemi ve ülkemi çok özlemiş olsam da bu güzel deneyim biteceği için üzülüyordum. Bana ve arkadaşlarıma verdiğiniz bu imkândan dolayı size ne kadar minnettar olduğumu kelimelerle anlatmama imkân yok. Gelecek senelerde de ülkemizin en güzel okullarından biri olan lisemize başlayacak arkadaşlarımın da böyle güzel bir imkâna sahip olmalarını ve benim edindiğim gibi fevkalade anılar edinmelerini dilerim. Bize bu imkânları sağlayan saygıdeğer insanlara çok teşekkür ediyorum.

Elif Kılıç - 9 D

3/10/2017

Ankara Atatürk Lisesi Eğitim Vakfı'na,

Ben 8 Temmuz 2017-29 Temmuz 2017 tarihleri arasında İngiltere-Bournemouth grubumla 3 haftalık bir İngiltere deneyimi yaşadım. Bu eğitim, benim için çok faydalı oldu. Kaldığımız yurt çok güzeldi. Yabancı arkadaşlar edinmek çok güzeldi. Dersler çok güzeldi. Farklı bir kültürü tanımak çok güzeldi. Kısacası orada bulunduğum sürece her şey çok güzeldi.

Dersleri farklı öğretmenlerle farklı şekillerde işledik. Bazen konuşarak, bazen izleyerek, bazen resim yaparak, bazen proje tasarlayarak, bazen de oyunlar oynayarak geçirdik. Bunların hepsini yaparken İngilizce konuştuk. Bunların bana çok faydası oldu. Hem kendime güvenmemi hem de başka dillerde konuşurken rahat olmamı ve çekinmememi sağladı. Böylelikle de İngilizcem gelişmiş oldu. Öğretmenlerimiz çok iyi ve sıcakkanlıydılar. Özellikle Helen ve Pegah öğretmenimi çok sevdim. Katıldığımız kurs programı çok güzeldi. Bir sürü farklı etkinlik ve gezi yaptık. Bununla beraber bir sürü farklı deneyim yaşadım. Her şeyin bana çok katkısı oldu. En önemlisi tek başıma kendi ayaklarımın üstüne sapasağlam basmamı ve güçlü durmamı sağladı. Özellikle Gönül Hocam bana İngiltere'de ikinci bir anne oldu. Bana çok destek oldu ve her zaman yanımda oldu. Ona bir kez daha teşekkür ederim. Son olarak şunu söylemeliyim ki İngiltere, benim için hayatım boyunca unutamayacağım bir deneyim oldu. Bu deneyime sahip olmamı sağlayan ve hayatım boyunca karşıma çok az çıkacak bu fırsatı bana verdikleri için önce ALEV'e, Vakıf Başkanı Sn. Erol Üçer'e ve bütün çalışanlarına çok teşekkür ederim.

İlayda Çayır - 9 G

03/10/2017

Hayatımda gelişen önemli noktalardan biriydi. İlk yurtdışı tecrübemdi. Dönemin başında İngiltere benim için sadece bir hayaldi. Ama daha sonra gelişen olaylar neticesinde yani ALEV ve Erol Üçer'in benim gibi öğrencilere sağladığı burslar sayesinde bu hayalim, bir gün Vakfımızın verdiği haberle gerçekleşiverdi. İngiltere benim için bir rüya gibiydi. Kendi imkânlarımla gitmem ise imkânsızdı. O, dile kolay gelen ama benim için çok şey ifade eden üç hafta, dolu dolu geçti. Kimi zaman ailemi özlesem de Gönül Hanım ve arkadaşlarım sayesinde kısa sürede alıştım. ALEV sayesinde bu deneyimi yaşayabildim. Teşekkürler ALEV ve Erol ÜÇER...

Esmanur Bolat - 9 G

10/11/2017

Merhaba,

Öncelikle 3 hafta süresince İngiltere'de yabancı dil eğitimi almamı ve İngiltere'ye seyahat etmemi sağlayan Ankara Atatürk Lisesi Eğitim Vakfı Başkanı Erol Üçer'e ve Sayın Gönül Hocam'a şükranlarımı sunarım. 3 haftalık gezinin bizlere kattıklarını sizlere anlatmak isterim. Dünyanın değişik ülkelerinden gelen öğrencilerle dil öğrenme vesilesiyle tanışarak sosyal birey olmamızı, 1.Dünya Savaşı'ndan itibaren dünya dili olan İngilizce'yi ve İngiliz aksanını öğrenmeyi, günlük planlara uyarak ve kendi işlerimizi gidererek sorumluluk bilincimizi geliştirmeyi, yaşadığımız ülke güzel Türkiye ile "GÜNEŞİ BATMAYAN İMPARATORLUK" İngiltere arasındaki farklılıkları görerek değerlendirmeyi, İngiliz kültürünü öğrenirken aynı zamanda Türk gençliğinin tarihine, zengin kültürüne bağlı olduğunu gösterme fırsatı vermektedir.

Saygılarımla.

Özgür Bektaş - 10 G

15 /10/ 2017

Öncelikle bize sağladıkları bütün olanaklar için Ankara Atatürk Lisesi Eğitim Vakfı'na teşekkür etmek istiyorum. Henüz ortaokuldayken çevremdeki arkadaşlarımdan ALEV'i duymuş ve Atatürk Lisesi'nin öğrencisi olmanın avantajları hakkında bilgi sahibi olmuştum. Şimdi ise tercihlerimi yaparken Ankara Atatürk Lisesi'ni 1. sıraya yazarak ne kadar doğru bir karar verdiğimi daha iyi anlıyorum. Hazırlık sınıfı boyunca aldığımız yoğun yabancı dil eğitimi, Vakfımız tarafından desteklenen MUN (Model Birleşmiş Milletler) Kulübü çalışmaları ve yabancı dil kursları, benim için her açıdan çok faydalı oldu.

2016 – 2017 eğitim öğretim yılı sonunda Vakfımızın sağladığı burs imkânlarından yararlanarak İngiltere'nin Bournemouth şehrinde geçirdiğim 3 hafta, hazırlık sınıfında öğrendiklerimi pekiştirmem için inanılmaz bir fırsattı. Bu seyahat sırasında yaşadığım güzel ve eğlenceli anların yanı sıra ailemden bu kadar uzakta, yabancı bir ülkede 3 hafta geçirmek, bana sahip olduğum bütün imkân ve olanakların ne kadar değerli olduğunu hatırlattı ve hayatta bir adım daha ileri gitmemi, olgunlaşmamı sağladı.

Atatürk Lisesi ailesinin bir parçası olmak çok özel ve güzel bir duygu. Geçtiğimiz eğitim öğretim yılında ve İngiltere seyahatinin hazırlık aşamalarında bizlere destek olan Vakfımıza, seyahat sırasında da bize eşlik eden Gönül Hoca'ma ve çok değerli Ankara Atatürk Lisesi Vakfı yöneticilerine bütün uğraşları için çok teşekkür ederim. Atatürk Lisesi'nin bir öğrencisi olmaktan her zaman gurur duyacağım.

Nazlı Senay Özbilge - 9 D

15/11/ 2017

Sayın ALEV Dergisi Okurları;

Bu yıl, Ankara Atatürk Lisesi'ne derece ile girmemden ötürü, Atatürk Lisesi Eğitim Vakfı'nın katkıları ile tam burslu olarak gittiğim İngiltere eğitimi ve yaşamış olduğum deneyimlerden, öncelikle okulumuzda bulunan siz sevgili öğrencilere bahsetmek istiyorum. Bir yılın en iyi anlarından biri olan yaz tatilimim üç haftası, bu kâğıda yazmaya kalkışsam asla bitiremeyeceğim kadar fazla ve unutulmaz anıların aklıma kazınmasının sağlandığı Bournemouth'ta geçti. Avrupa'nın diğer ucunda, İngiltere'nin bir sahil kasabası olan Bournemouth'ta hayatım boyunca görmediğim kadar yeşillik gördüm ve bir nevi Ankara'da yaşamamın getirdiği şehirsel yorgunluğu üstümden attım. Gittiğim okuldaki öğretmenler ve rehberler sayesinde İngiltere hakkında birçok bilgi edindim ve ayrıca kültürlerini tanıdım. Orada Brezilya'dan, Japonya'ya birçok arkadaş edindim. En önemlisi hiçbir yerde elde edemeyeceğim, İngilizceyi bir İngiliz'le onların ülkesinde konuşarak pratik etme şansı kazandım. Bu şans da İngilizceyi sevmemi ve büyük miktarda geliştirmeme yardımcı oldu.

Böylesine güzel deneyimler yaşadığım için kendimi çok şanslı hissediyorum. Ve bu deneyimleri edinmemi sağlayan, hatta bana Ankara Atatürk Lisesi'nde okumanın bir ayrıcalık olduğunu tekrar hatırlatan başta ALEV başkanı Erol Üçer'e ve Gönül Hoca'ma çok teşekkür ediyorum.

Ayberk Çınar - 9 A

2017-2018 EĞİTİM ÖĞRETİM YILI TÖRENLE AÇILDI

2017-2018 Eğitim ve Öğretim yılı 18 Eylül 2017 Pazartesi günü okulumuz bahçesinde ve konferans salonunda düzenlenen törenle açıldı. Saygı duruşu ve İstiklal Marşımızın okunmasıyla başlayan tören, Okul Müdürümüz Bayram Akyüz, tarih öğretmenimiz Tahsin Fındık, Atatürk Lisesi Eğitim Vakfı Yönetim Kurulu Üyesi Abdurrahman Keskinkılıç'ın açılış konuşmasıyla devam etti. Tören, üniversite sınavında (2016 LYS) Türkiye 6.sı olan Fırat Şirvan, 2016-2017 okul ikincimiz Sefa Berkay Çayır ile en yüksek puanla okulumuz hazırlık sınıfına kayıt yaptıran Hz D sınıfı öğrencimiz Fadime Bilge Kurt ve okulumuzu 2.likle kazanan İlkiz İpek Ayten'in (Hz D) öğrenci arkadaşlarına hitaben konuşma yapması ile sona erdi.

Üniversite sınavında ve lisemizde dereceye giren öğrencilerimizi kutluyor başarılarının devamını diliyoruz.

Yeni eğitim ve öğretim yılının, tüm öğretmen ve öğrencilerimize başarı ve mutluluk getirmesini temenni ediyoruz.

Okul Müdürümüz Bayram Akyüz'ün Okul Açılış Konuşması

Kıymetli Atatürk Liseliler!

2017-2018 Eğitim öğretim yılı, hepimiz için bereketli ve hayırlı olsun. Büyük hayallerimiz var yarına dair. Bu hayalleri gerçekleştirme fırsat ve imkânlarını kovalayacağımız ve yüce gayelere dokunacağımız bir eğitim öğretim yılı olması en büyük temennimizdir. Kıymetli öğrencilerim, her şey hayal etmeyle başlar. Hayali olmayanın başarma azmi de olmaz. Hayalperest değiliz ama büyük

yolculukların da hayalindeyiz. Bu bizim hayat yolculuğumuzu aydınlatan en önemli kandilimiz.

Kıymetli öğrencilerim!

Bu çatının altında ben ve öğretmen arkadaşlarım, sizlerin insan olma maceranıza en anlamlı katkıları sağlamak için çaba sarf edeceğiz. Elbette ki bu, çok kolay başarılan bir iş değildir. Azim, gayret ve çaba gerektirir. Biliniz ki sizler adına en çok önemsediğimiz çabamız, Türk toplumunu yüceltecek kazanımlarla donanmanızdır. Okulu asla, sadece öğretim faaliyetlerinin sürdürüldüğü bir yer olarak görmedim. Okul, hayatın kendisidir ve en önemlisi sizlerin içinizde gizli kendinizi bulmanıza vesile olur. Asıl fonksiyonu budur, buna çok çaba sarf etmeliyiz, edeceğiz de. Siz de okulu sadece nottan ibaret görmeyiniz, içinizde saklı olan gizemi aramanın sevdasında olunuz. Bu meşale sizleri aydınlık bir yarına çıkaracaktır. Mutlaka yeteneklerinizi geliştirici faaliyetlerin, projelerin, güzel sanat çalışmalarının, spor etkinliklerinin içerisinde yer alınız. Vaktinizin planlanmış bir bölümünü sanata ve spora ayırınız. Okulumuzda bu tarz faaliyetlerin olması için de destek olunuz. Biz bu konuda da istekli ve gayretli olacağız. Biliniz ki zaman gerçekten çok hızlı akmaktadır. Bu yaşın ve bu demlerin hakkının verilmesi gerekir. Hayatınızın en anlamlı yıllarının içerisinde olduğunuz hakikatini aklınızdan hiç çıkarmayınız.

Değerli öğrenciler!

Tabiatta her şey bir düzen üzere yaratılmıştır. Evren bu düzen içerisinde anlamlıdır. Bunu sık sık tekrarlayacağım çünkü yasak ve kural kavramlarını karıştırıyoruz. Kurallar olmadan bir toplum inşa edilemez. Toplumların oluşum esası kurallardır ve kurallar, uyulmak için vardır. Toplumun bir parçası olarak gayrinizamî vardığımız anlaşma gereği belirlediğimiz kurallara uyulması düzenin de teminatıdır. Öğrencilerimizin kurallara yasak nazarıyla bakmaması beklentimizdir. Bu çatı altında herkes için belirlenmiş bir rol ve görev vardır. Sorumluluk sahiplerinin aynı zamanda yetkili de olduğu gözetilmelidir. Bizler herkesin hukukunu burada gözetmekle vazifeliyiz. Öğretmen, öğrenci, personel herkesin hakkı ve ödevleri vardır. Kimse haklarını gözetip ödevlerinden kaçmamalıdır. Zira herkesin birbiri üzerinde hakkı vardır. Sizlerin benim üzerimde hakkınız olduğu gibi benim de sizler üzerinde hakkım olduğu muhakkaktır. En büyük gayretimiz, Atatürk Lisemizde kimsenin haksızlığa uğramamasını temin etmek olacaktır. Şu kesindir, muhakkaktır biz, daima sizleri seven, sizin için kaygılanan, hoşunuza gitmese dahi sizler için yaptırım kararı alan olacağız. Derdimiz, gayemiz sizlerin iyi yetişmiş bir insan, eğitilmiş bir birey olarak buradan ayrılmanızdır. Var oluş nedenimiz budur, bundan başkaca hiçbir gayeyi gütmeyiz.

Değerli Atatürk Liseliler!

Sizler milletimizin yarınlarısınız. Aydınlık yarınlarısınız. Büyük bir kovandan süzülerek geldiniz buraya. Atatürk Lisesi çok özel bir kurumdur. Milletimizin kaderine dün tesir etmiştir, yarın da edecektir. İçerisinde bulunduğunuz bu bina, birçok büyük simaya ev sahipliği yapmıştır. Burada bilinç ve aidiyet esastır. Hepimizin omuzlarındaki yük ağırdır. Lakin biz mutlaka başarılı olacağız. Çalışkan olacağız. Çok çalışacağız. "Ama, lakin, fakat" ile başlayan bahanelere asla sığınmayacağız. Biliniz ki yarının müreffeh Türkiye'si ancak sizlerin omuzlarında yükselecektir. 4. Sanayi devriminde, Endüstri 4.0'da millet olarak mutlaka yer almalıyız. Geçmiş tarihlerde sanayi devrimlerini iyi kavrayamamış olmanın bedelini çok ağır ödedik, ödemeye devam ediyoruz. Bu sefer önden giden biz olmak zorundayız. Gayemiz asla küçük şeylerle yetinmek değil, biz bugün çok büyük sevdaların türkülerini söylüyoruz, söylemeye devam edeceğiz. Burada göstereceğimiz gevşekliğin, vazifeyi suiistimal etmenin, milletimize yarın çok ağır bedelleri olacağını bir an olsun aklımızdan çıkarmayacağız.

Azimli olacağız ama asla hırsın esiri olmayacağız.
Tevekkül edeceğiz lakin tembelliğe boğulmayacağız.
Edepli olacağız fakat silik, ürkek, korkak olmayacağız.
Cesur olacağız bunun yanında tedbiri elden bırakmayacağız.

Değerli gençler!

Ben canı gönülden inanıyorum ki yarın hep aydınlık olacaktır. Ümitsizliğin pençesi bizi hiç yakalayamayacak, biz daima ümidin kanatlarına tutunacağız. Bütün bu duygularla yeni eğitim öğretim yılımız hepimize hayırlı olsun. Sizlere zihin açıklığı ve başarılı bir yıl dilerim. Ben ve öğretmen arkadaşlarım, bu ulvî gayeye ulaşmak için elimizden gelenin en iyisini yapmakta azimliyiz.

Bizimkisi bir sevdadır
Haddü kenarı olmaz.

Bayram Akyüz
Ankara Atatürk Lisesi Müdürü

Vakıf Yönetim Kurulu Üyemiz ve okulumuz mezunu Abdurrahman Keskinkılıç'ın okul açılış konuşması

Saygıdeğer idareciler!

Değerli öğretmenler, kıymetli veliler ve sevgili öğrenciler!

Öncelikle Vakfımızın kurucusu ve yönetim kurulu başkanı kıymetli büyüğümüz Sayın Erol Üçer, çok arzu etmesine rağmen bugün aramızda olamadı. Kendisinin sevgi ve selamlarını sizlere iletmek istiyorum.

Ülkemizin geleceğinin güvencesi sevgili öğrenciler, Atatürk Lisesi, bugüne kadar kişiliği gelişmiş, ilke ve hedefleri olan, çağdaş, bilgili, küçüklerini seven ve koruyan, büyüklerine karşı saygılı gençler yetiştirmiştir. Sizlerin başarısı gelecekte Türkiye Cumhuriyeti'ni çağdaş medeniyet ve uygarlık düzeyine çıkaracaktır. Bunun için derslerinize çok çalışınız. Başarının sadece çalışmakta olduğunu asla unutmayınız.

Bunun yanında yine bir Atatürk Lisesi geleneği olan sosyal sorumluluklarınızı da unutmayınız. Sosyal, kültürel ve sportif alanlarda başarılarınızı geçmiş yıllardan bir kademe daha ileriye taşımanızı bekliyoruz.

Atatürk Lisesi Eğitim Vakfı, kuruluş amacına uygun olarak okulumuzu ve siz öğrencilerimizi destekleme devam edecek. Vakfımızın emektar üyesi Gönül Hanım ve ekibi, sizlerin akademik başarılarının yanında sosyal, kültürel ve sportif başarılarınızı da yakından takip edecek ve destek verme gayreti içinde olacaktır.

Bu yıl ilk kez Atatürk Lisesi'ne katılan hazırlık sınıfı öğrencileri!

Ben de bundan 35 yıl kadar önce sizin konumuzda heyecanla açılış konuşmalarını dinliyordum.

Şu anda eminim ki heyecanınız doruktadır. Fakat şunu unutmayın ki Atatürk Lisesi, bir ailedir ve siz de bundan sonra bu ailenin yeni fertlerisiniz. Elde ettiğiniz başarı ve bu aileye katılma tercihinizden dolayı sizleri kutlarım.

Sayın veliler, değerli öğretmenler ve sevgili öğrenciler! Bu duygu ve düşüncelerle 2017-2018 eğitim öğretim yılının, başta lisemize olmak üzere, tüm eğitim camiasına sağlık, mutluluk getirmesini, vatanımıza ve milletimize hayırlı olmasını diliyor; hepinize saygı ve sevgilerimi sunuyorum.

Abdurrahman Keskinkılıç
ALEV Yönetim Kurulu Üyesi

2016-2017 Öğretim Yılı Okul İkincisi Sefa Berkay Çayır'ın okul açılış konuşmasından bir bölüm

Sevgili arkadaşlarım, değerli hocalarım, saygıdeğer veliler!

Lise denince aklınıza gelen nedir? Bir bina, içinde sınıflar, sıralar, tahtalar... Peki ya Atatürk Lisesi? Her mevsim bir başka güzel has bahçesi, arkada saklı kalan bir başka cennet bahçesi, müzesi ve seneler geçse de yine içinde kaybolabileceğiniz koridorları ve neredeyse üniversitelerle yarışacak yerleşkesiyle ergenliğimizi yaşadığımız devasa bir bina mı? Tabii ki hayır. Atatürk Lisesi idaresiyle, öğretmenleriyle, çalışanlarıyla bizlere ana kucağı, baba ocağı olmuş bir eğitim yuvasıdır. Her renkten insanla tanışabileceğiniz, ömürlük dostluklar kurabileceğiniz, hafızalardan silinmeyecek anılar biriktirebileceğiniz, çocuk saflığıyla oturmaya başladığınız sıralardan kendine yetebilen olgun bireyler olarak üniversite sıralarına gidebileceğiniz unutulmaz lisemiz ve onun ruhu...

.....

Sizlere başarılarla, en değerli arkadaşlıklarla ve en güzel anılarla dolu lise yılları diliyorum. Ankara Atatürk Lisesi'ne, arı kovanına hoş geldiniz!

Sefa Berkay Çayır

Fırat Şirvan'ın Okul Açılış Konuşması

Adının bile Ankara'nın en iyi lisesi olmasına yettiğini düşündüğüm, en güzel yıllarımı geçirdiğim, en iyi dostlarımla tanıştığım, mezun olmama rağmen hâlâ "benim" diyebildiğim okulumuza hoş geldiniz.

Atatürk Lisesi'ni seçerek bilmelisiniz ki sizlerle birlikte daha da zenginleşen, 131 yıllık, hayal edilmesi bile güç, büyük bir ailenin üyesi oldunuz.

Atatürk Liseli olmak,

Bir ulusun bağımsızlık destanına, yeni cumhuriyetin kuruluş heyecanına tanıklık etmiş bir tarihin parçası olmak demektir.

Onlarca öğrencisini Kurtuluş Savaşı'nda şehit vermiş olmasıyla ve taşıdığı Atatürk ismiyle sonuna kadar gurur duyabilmek, okula her girişte "**ANKARA ATATÜRK LİSESİ**" yazısına ve yanındaki armaya dalıp gitmektir.

Ulusumuzun tarihinde, sanatında, edebiyatında, iş ve bilim hayatında büyük yer kaplayan, iz bırakan efsane isimlerin okuldaşı, sınıf arkadaşı olmak demektir.

Gazi Yaşargil, Münci Kalayoğlu gibi büyük bilim insanlarının; Orhan Veli, Oktay Rıfat, Can Yücel gibi şairlerin; Fikret Otyam, Burhan Doğançay gibi ressamların; Kartal Tibet, Müşfik Kenter gibi oyuncuların ve Erol Üçer, Vehbi Koç gibi iş adamlarının izinden yürümek demektir.

Atatürk Liseli olmak, babalarımız hatta dedelerimizle aynı okulda okumak aynı mekânlarda anılar biriktirebilmek demektir.

Tercih yaparken 4+1 yılın "1"ine takılmak, ancak dönüp bakınca dimağı sayısız güzel anıyla en çok dolduran o hazırlık sınıfına sahip okulu seçmiş olmaktan bir an bile pişmanlık duymamaktır.

Atatürk Liseli olmak, öğle aralarında yemekhaneye yapılan koşu yarışlarına, bahçeyi dolduran voleybol toplarına, bahçenin pek güzel ağaçlarına, önündeki Turca'sına, ardındaki müzesine, yanındaki Aspava'sına, altındaki Ankara'nın dört bir yanına uzanan dehlizlerine ve üstündeki uçsuz bucaksız gökyüzüne duyulan tarif edilemez sevgidir.

Hayat boyu süren bir özlemdir Atatürk Liseli olmak.

İnsanın mezun olmasına rağmen çıkıp çıkıp gelivermesidir okuluna, koşarcasına.

İçi gitmesidir, her geçişinde önünden ve geçirdiği günleri anmasıdır her fırsatta dost meclislerinde...

Bir türlü kopamamak, unutamamaktır evi gibi gördüğü o heybetli binayı; öpülesi elleriyle okulumuzu geleceğe taşıyan öğretmenleri, idarecileri ve erkenden kalkıp günü bize hazırlamak için alın teri döken çalışanlarıyla bu büyük aileyi.

Atatürk Liseli olmak, asla sönmeyeceğinden emin olduğu ALEV'in okulun maddi manevi en büyük destekçisi olduğuna ve okuduğu 5 senede elbet bir şekilde kendisine kol kanat gerdiğine şahit olmaktır.

Atatürk Liseli olmak, bu ALEV'i ilelebet canlı tutmaktır.

Atatürk liseli olmak, kararlı ve planlı olmak, her biri birer eğitim neferi öğretmenlerimizin ışığında doğru hedefler belirleyerek akademik başarıyı yakalamaktır.

Arkadaşlar, sizden hemen önce bu yolları arşınlayan bir kardeşiniz olarak söylemek istiyorum ki ebediyen var olmasını dilediğimiz Ankara Atatürk Lisesi'nin mezunu ya da okuyanı olmak, gurur duyulacak bir ayrıcalıktır.

Saygılarımla.

Fırat Şirvan

"ATATÜRK LİSELİYİZ"

■ 18 Eylül 2017 tarihinde lisemizi kazanarak Atatürk Liseliliğe ilk adımını atmış olan 132. yıl hazırlık sınıfı öğrencilerimiz için "**Atatürk Liseliyiz**" töreni yapıldı.

Okulumuz konferans salonunda Türk Dili ve Edebiyatı öğretmenimiz Asiye Subaşı koordinatörlüğünde yapılan tören, saygı duruşu ve İstiklal-Marşımızın okunmasıyla başladı. Programda okulumuzun, geçmişten bugüne geliş öyküsü tarihsel perspektif içersinde öğrenci ve misafirlerimize slaytlar eşliğinde sunuldu. Ardından okul Müdürümüz Bayram Akyüz ve Atatürk Lisesi Eğitim Vakfı Yönetim Kurulu Üyesi Abdurrahman Keskinkılıç, birer açılış konuşması yaptı. Konuşmaların devamında okulumuzu en yüksek puanla ilk üç sırada kazanan öğrencilerimize belgeleri, okul müdürümüz, Vakıf Yönetim Kurulu Üyemiz Abdurrahman Keskinkılıç ve Ankara Atatürk Liseliler Derneği Başkanı Ali Fahir Kayacan tarafından verildi.

Bu seremoninin ardından okulumuz 2015-2016 okul birincisi Fırat Şirvan ve 2016-2017 yılı okul ikincimiz Sefa Berkay Çayır, yeni Atatürk Liseli arkadaşlarına birer konuşma yaptı. Törende öğrencilerimizin hazırladığı piyano, keman dinletileri folklor ve zeybek gösterileri misafirlerimizin beğenisine sunuldu.

Törende yeni öğrencilerimize, Atatürk Liselilik aidiyetini temsil eden "**Atatürk Liseliyiz**" bileklikleri ve rozetleri hediye edildi. Okul idaremiz, öğretmen, öğrenci ve velilerimizin katıldığı tören, okul bahçesinde toplu fotoğraf çekimi ile sona erdi.

Aramıza yeni katılan öğrencilerimize hoş geldiniz diyor "**Atatürk Liseli olmak bir ayrıcalıktır.**" sözlerini tekrar ediyor, öğrencilerimizin bir ömür boyu sürecek olan Atatürk Liselilik ruhunu yaşatacaklarına canı gönülden inanıyoruz.

19 Eylül Gaziler Günü

Türk milleti tarih boyunca daima hür ve bağımsız yaşamış, işgal ve esarete alışık olmayan asil ve büyük bir millettir. Bu karakteristik özelliğiyle tarihte sayısız mücadeleler vermiş, birçok vatan evladını bu uğurda şehit ve gazi vermiştir.

Mustafa Kemal Atatürk 19 Eylül 1921 tarihinde Gazi unvanını Türkiye Büyük Millet Meclisi'nin kararı ile almıştır. 2002 senesinde çıkartılan yasa ile 19 Eylül günü Gaziler Günü olarak kabul edilerek tüm yurtta resmi törenlerle kutlanmaktadır.

Gazilerimiz, bizler için canlarını ortaya koyarak mücadele etmiş, kahraman kişilerdir. Gazilik ve şehitlik, Türk milleti için olmazsa olmaz ulusal manevi bir değerdir. Onlara hak ettikleri değeri vermek, bizim için vazgeçilmez görevdir.

Bu bilinci uyandırmak amacıyla tüm yurtta olduğu gibi okulumuz konferans salonunda da vatanımızın birliği, beraberliği ve bağımsızlığı için çarpışan "**GAZİ**"lerimizi anmak amacıyla bir tören yapıldı.

Tarih öğretmenimiz Aysu Atay'ın önderliğinde gerçekleşen tören, Gazi Mustafa Kemal Atatürk, silah arkadaşları, ebediyete intikal eden tüm şehitlerimiz, gazilerimiz için saygı duruşu ve İstiklal Marşımızın okunmasıyla başladı.

Öğrencilerimizin sunumuyla gerçekleşen programda, Kıbrıs gazimiz Sayın Şükrü Tandoğan, Güneydoğu Anadolu'da terör örgütüne karşı verilen mücadelede yaralanan gazimiz Sayın Adnan Şahin, 15 Temmuz'da ülkemizin geleceği ve bütünlüğü için şanlı bir direniş gerçekleştirirken yaralanan gazimiz Sayın Hanefi Türkoğlu, birer konuşma yaptı ve duygularını dinleyenlerle paylaştı. Törende, öğrencilerimizin günün anlam ve önemine uygun hazırladıkları tiyatro gösterisine yer verildi. Çoğu zaman duygusal anlara sahne olan program, öğrencilerimiz ve misafirlerimizce dikkatli bir biçimde dinlendi.

Türk milleti tarih boyunca şehidine ve gazisine sahip çıkmıştır. Bundan sonra da her daim sahip çıkmaya devam edecektir.

Okulumuzda "Okul ve Öğrenci Güvenliği" Toplantısı Yapıldı

13 Eylül 2017 tarihinde 2017-2018 eğitim öğretim yılının daha huzurlu ve güven içerisinde geçirilmesini sağlamak amacıyla okulumuz konferans salonunda İlçe Kaymakamımız Sayın Kadir Çakır'ın başkanlığında "Okul ve Öğrenci Güvenliği" toplantısı yapıldı.

İlçe Milli Eğitim Müdürümüz Sayın Mustafa Özel, İlçe Emniyet Md. Yrd. Sayın Serkan Kocaçiftçi ve İlçe Jandarma Komutanı Sayın Emre Demiralp'in de konuşmacı olarak katıldığı toplantıya, Çankaya İlçe Milli Eğitim Şube Müdürleri, okul müdürleri, muhtarlar ve okul aile birliği başkanları katıldı.

Yapılan toplantıda konuşmacılar tarafından eğitim öğretim yılının çok daha sağlıklı, çok daha güvenli ve huzurlu bir şekilde geçirilmesi amacıyla yapılacak işler ve alınan önlemler anlatıldı.

Çok faydalı bulduğumuz bu toplantı için emeği geçenleri kutluyor, geleceğimizin teminatı olan çocuklarımızın her zaman mutlu ve huzurlu günler geçirmesini diliyoruz.

Hazırlık Sınıflarımız 75. Yıl Cumhuriyet Eğitim Müzesi'ni Ziyaret Etti

Okulumuz hazırlık sınıfı öğrencileri, kasım ayı içersinde öğretmenlerimiz rehberliğinde 75. Yıl Cumhuriyet Eğitim Müzesi'ni ziyaret etti. 1998 yılında Milli Eğitim Bakanlığınca okulumuzun hemen arka kısmında açılan müzede, eskiden okulumuzda kullanılmış pek çok araç gereç vb. materyalin yanı sıra okulumuza İstiklâl Harbi'nde hediye edilmiş bir de sancak bulunuyor. Öğrencilerimizin ve ziyaretçilerimizin geçmişle bugün arasında bir bağ kurmasına ve o günlere yakından tanıklık etmelerine vesile olan müzemiz, hafta içi mesai saatleri arasında ziyaretçilerini bekliyor.

Okul Zilleri Projesi Hayat Buluyor

Müzik dersi öğretmenimiz Murat Gümüş yönetiminde "Okul Zilleri" projesi hayat buluyor. **EBA** (Eğitim Bilişim Ağı) stüdyosunda çalışmalar yapan öğretmenimiz ve öğrencilerimiz, amaçlarının okullarda çalan zillerin öğrencilerin kendi çaldıkları eserlerden oluşması ve okullarda kullanılmasını sağlamak olduğunu söyledi.

Bu amaçla okulumuzdaki müzik gruplarıyla çalışma yapan öğretmenimiz; bilinen, sevilen, güncel müzikleri derleyerek zil sesi olabilecek parçalardan bir müzik havuzu oluşturarak diğer okulların bu havuzdan yararlanmasını ve kendi okullarında kullanmasını amaç ediniyor.

Öğretmenimizi ve bu projede görev alan öğrencilerimizi çalışmalarından dolayı kutluyoruz.

Kitap Okuma Yarışması'nda Mansiyon Aldık

15 Haziran - 15 Temmuz 2017 tarihleri arasında Server Vakfı tarafından Kitap Okuma Yarışması'nın 17.si düzenlendi. Amacı çocuklarımıza okuma alışkanlığı kazandırmak, okuduğunu anlamak, başkalarına doğru aktarmak, okuduğunu özet halinde yazıya dökebilmek, kitap okumayı bir alışkanlık haline getirerek özendirmek olan yarışmaya okulumuz, Türk Dili ve Edebiyatı öğretmeni Nilgün Sönmezer tarafından hazırlanan 9-M sınıfı öğrencimiz Tuğçe Uygun ve Elif Nur Sarıcan ile katıldı. Öğrencilerimiz, katıldıkları yarışmada başarı elde ederek mansiyon aldılar. Öğretmen ve öğrencimizi kutluyoruz.

Soldan sağa: *Elif Nur Sarıcan (9 M), Nilgün Sönmezer (Edb.öğrt.), Tuğçe Uygun (9 M)*

Atatürk Liseliler
132. Dönem Okul Başkanını Seçti

Her eğitim öğretim yılında olduğu gibi 2017-2018 eğitim öğretim yılında da Atatürk Liseliler, okul başkanlığı için kollarını sıvadı. Hazırladıkları afişlerle, kurdukları stantlarla ve konferans salonunda yaptıkları seçim konuşmalarıyla başkan adaylarımız, plan ve projelerini öğrenci arkadaşlarıyla paylaştı.

Bu sene başkanlık için öğrencilerimizden Rıdvan Mert Çeviker (9-K), Mert Gürpüzer (12-D), Serra İrem Topçuoğlu (11- C), Nisa Nur Kılıçer (10-G), Ege Yalçın (11-K) aday oldular.

2-13 Ekim 2017 tarihleri arasında dostluk, nezaket, hoşgörü içersinde geçen seçim çalışmalarının sonucunda 132. Dönem Okul Meclisi Başkanlığına 11-C sınıfı öğrencimiz **Serra İrem Topçuoğlu** seçildi. Yeni okul başkanımızı ve çalışmalara iştirak eden tüm öğrencimizi kutluyor, lisemiz için yapacakları çalışmalarda başarılar diliyoruz.

Serra İrem Topçuoğlu
132. Dönem Okul Başkanımız

Genç Kanatlar Öğrencilerimizle Buluştu

15 Aralık Cuma günü okulumuz rehber öğretmeni Bahanur Yüksel Akpınar ve okulumuz Genç Kanatlar Topluluğunun, faaliyetleriyle okulumuza davetli olarak gelen THK Çankaya Şubesi "Genç Kanatlar Topluluğu" görevlileri, öğrencilerimize Türk Hava Kurumu ve bünyesinde kurulan "Genç Kanatlar Topluluğu" tanıtım semineri verdi.

Seminerde Türk Hava Kurumu'nu tanıtmak, Türk havacılığına pilot yetiştirmek ve havacılığı sevdirmek, yaz aylarında, sportif havacılığın dalları olan yamaç paraşütü, serbest paraşüt, yelken kanat ve planör hava aracının tanıtımını yapmak, düzenlenen maket uçak kurslarıyla gençlerimizin boş zamanlarını değerlendirmelerine katkıda bulunmak hedefleniyor. "Genç Kanatlar Topluluğu" Türk Hava Kurumu önderliğinde 2008 yılında başlayan ve bir gönüllülük hareketi olarak tüm ülke genelinde havacılığın tanıtılması, havacılığa gönül vermiş gençlerin bir çatı altında toplanması, sosyal sorumluluk projelerinin gönüllülük esasıyla yürütülerek yaygınlaştırılmasını amaç edinen ve şu an için sayıları 5000'i geçen bir topluluktur.

Öğrencilerimizin yoğun ilgisini çeken program için emeği geçen tüm öğretmen ve öğrencilerimizi kutluyoruz.

131 YILLIK KÖKLÜ ÇINARIN YA

Bu yıl 131. yılını kutladığımız bu **Koca Çınar** geçmişte olduğu gibi bugün de Türk eğitim tarihinde kurumsal kimliği, disiplini, aidiyeti, eğitime verdiği önem ve öncü olma niteliği, başarıda kararlı ve azimkâr olma yönü ile ülkemizdeki müstesna yerini korumaktadır ve korumaya devam edecektir.

Taş Mektep, her daim ülkesini seven, ülkesine faydalı olabilmek için var gücüyle çalışmaya devam eden erdemli bireyler yetiştirmiştir ve yetiştirmeye devam edecektir.

Böyle bir geçmişi, aidiyeti ve geleneği olan kurumların bireylerinin belirli dönemlerde bir araya gelmesi, bu aidiyet duygusunu ve ruhunu canlandırmaktadır. İşte bu amaçla 1 Ekim 2017 tarihinde Atatürk Liseliler "Pilav ve Döner Günü" etkinliğinde yeniden bir araya geldi.

Eski müdür muavinlerimizden Türkan Hacaloğlu, Ankara Atatürk Liseliler Derneği, Okul İdaremiz ve Vakfımızın ev sahipliğinde gerçekleştirilen büyük buluşmada ülkemizin çeşitli illerinden, çeşitli meslek guruplarından, farklı dönem mezunları bir araya geldi. Etkinlik; birbirlerini, okullarını, öğretmenlerini özlemiş "Atatürk Liselilerin" yıllar önce yaşadıkları unutulmaz anılara dönmesine neden oldu.

Okulumuz bahçesinde toplanan "Taş Mektepliler", saygı duruşunun ardından, İstiklal Marşı'mızı hep bir ağızdan coşkulu bir şekilde okudular. Okul Müdürü Bayram Akyüz, açış konuşmasında Taş Mektep'in geçmişten günümüze uzanan tarihinden, kurumsal kimliğinden ve her alanda kazanılan başarılarından söz ederek bu başarının sağlanmasındaki en önemli faktörlerin başında Vakfımızın ve derneğimizin yaptığı maddi manevi katkılar olduğunu söyledi. Kendilerinin de okul yönetimi olarak bu başarı çıtasının yükselmesi için gayret içinde olduklarını belirterek "Bizimkisi bir sevdadır buna haddü kenar olmaz" sözleriyle konuşmasını bitirdi. Okul müdürümüzün konuşmasından sonra söz alan, eski müdür muavinlerimizden Türkan Hacaloğlu ve Vakfımız yönetim kurulu üyesi Abdurrahman Keskinkılıç, günün anlamına yönelik birer konuşma yaptılar; unutamadıkları bazı anıları paylaştılar.

Konuşmaların ardından "Atatürk Liselilere" pilav ve döner ikramı yapıldı. Oldukça neşeli ve duygusal anlara sahne olan ve Atatürk Liselilik ruhunun pekiştirildiği bu toplantı için emeği geçen herkese ve ülkemizin dört bir yanından Taş Mektep'i ziyarete gelen mezunlarımıza teşekkür ediyor, bir dahaki toplantıda buluşmak üzere diyoruz.

Daha nice nice yıllara ...

Okul Müdürümüz Bayram Akyüz konuşmasını yaparken

Atatürk Liseliler Derneği Başkanı Ali Fahir Kayacan konuşmasını yaparken

Eski Müdür Yardımcımız Türkan Hacaloğlu konuşmasını yaparken

A PRAKLARI YENİDEN BİR ARADA

Sayın Müdürüm!

Saygıdeğer misafirler, Atatürk Lisemizin değerli mezunları, sevgili öğrenciler!

Derneğimizin düzenlediği bu güzel toplantıya hepiniz hoş geldiniz.

Bugünkü etkinliği tertip eden, başta Ali Bey olmak üzere tüm dernek yöneticilerine teşekkür ederim.

Vakfımızın kurucusu ve başkanı saygıdeğer büyüğümüz Erol Bey bu etkinlikte aramızda olamadı. Kendisinin hepinize sevgi ve selamı var.

Ben biraz Vakfımızdan bahsetmek istiyorum. Atatürk Lisesi Eğitim Vakfı, 1986 yılında Sayın Erol Üçer ve arkadaşları tarafından kurulmuştur. Kurulduğu günden bugüne kadar okulumuzun binalarının ve sınıfların fiziki şartlarını iyileştirmekte, başarılı öğrencilerine verdiği burslar ve özel desteklerle katkıda bulunmaktadır. Yüzlerce öğrenciye verilen bu burslar, sadece lisemiz öğrencilerine değil; lisemizden mezun olmuş üniversite öğrencilerine de verilmektedir.

ALEV, aynı zamanda okulumuzun katıldığı sosyal, kültürel ve sportif etkinliklerde de öğrencilerimize destek sağlamaktadır.

2016-2017 eğitim öğretim döneminde Vakfımızın her alandaki destekleri 2017-2018 eğitim öğretim yılında da devam edecektir.

Siz Atatürk Liselilik ruhunu taşıyan saygıdeğer mezunlar!

Böylesine köklü tarihi olan, ülkemizin siyasi, kültürel, sanatsal ve diğer birçok alanda iz bırakan şahsiyetlerini yetiştirmiş ve

ALEV Yönetim Kurulu Üyesi Abdurrahman Keskinkılıç konuşmasını yaparken

hâlihazırda yetiştiren okulumuza daha fazla destek olmalıyız. Burs fonuna daha fazla katkı sağlayarak daha fazla öğrencimize destek sağlayabiliriz. Vakfımızın faaliyetlerini geliştirmek için görev alabiliriz. Vakfımızın kapısı hepinize açıktır.

Ve siz sevgili öğrenciler, Atatürk Lisesi ailesinin en genç bireyleri!

Ben de bir zamanlar sizler gibi bu sıralarda oturdum. 1982-1985 yıllarında Lisemizde yatılı öğrenci olarak okudum. Tabiî ki yatılı olduğumuz için 24 saatimiz okuldaydı. Arkadaşlarımız kardeşlerimiz, öğretmenlerimiz ailemizin büyükleri gibiydi.

Bir de ailemizin diğer çalışanları vardı. Mesela kaloriferci Yusuf abinin, "kaneferler iyi yaniymi uşaklar, üşüyorsanız iki kürek kömür daha atıyım" diye akşamları yatakhaneleri dolaşmasını unutmuyorum.

Yemekhaneci Recai ustamızın son sınıfta dershanenin ek dersi nedeniyle akşam 5.30 daki yemeği kaçırdığımız için saat gece 10'lara kadar bekleyip bizim karnımızı doyurmadan evine gitmediğini unutmuyorum.

Okulumuzun temizliğini yapan tüm çalışanların ismini bilir ve ismiyle hitap ederek dertleştiğimizi, onların özellerini paylaştığımızı unutmuyorum.

Uykum ağır olduğu için ben rastlamadım, ancak arkadaşlarımdan yatılı binadan sorumlu, o zamanki ismiyle belletici hocaların gece yatmadan önce tüm yatakhaneleri dolaşıp herkesin yatağında olduğunu tespit edip üstü açık olanların üstünü örttüğünü duydum.

1987 yılında ODTÜ makine mühendisliğinde öğrenci iken varlığından ve kuruluşundan haberimin dahi olmadığı ALEV, beni buldu ve iki yıl boyunca bana burs verdi.

İşte bu yüzden Atatürk Lisesi basit bir devlet okulu değil, aynı zamanda bir büyük ailedir.

İşte bu yüzden ben bu ailenin bir ferdi olmaktan gurur duyuyorum ve Atatürk Lisesi Eğitim Vakfı'nda Erol Bey'in ve arkadaşlarının yanında görev aldım.

Sevgili öğrenciler, siz de mezun olup gittiğinizde bu ailenin büyüyen fertleri olarak geriye bakmayı unutmayıp üzerinize düşen sorumluluklarınızı yerine getirmelisiniz. Lisemizin başarılarını bir bayrak yarışı düzeninde nesilden nesile taşımalıyız.

Tüm bu duygularla huzurunuzdan ayrılırken, bu güzel etkinliği düzenlemesi sebebiyle derneğimize teşekkür ediyor ve hepinize saygı ve sevgilerimi sunuyorum.

Abdurrahman Keskinkılıç
Atatürk Lisesi Eğitim Vakfı Yönetim Kurulu Üyesi

ANKARA ATATÜRK LİSESİ ULUSLARARARASI KÜLTÜR GÜNÜ

Okulumuz öğrencileri, İngilizcenin yanı sıra ikinci yabancı dil olarak seçtikleri İspanyolca, Rusça, Almanca, Fransızca, Çince eğitimi de alıyorlar. İkinci dil öğrenen öğrencilerimiz, hem öğrendikleri dilleri pekiştirmek hem de o ülkelere ait kültürel özellikleri daha yakından tanımak ve tanıtmak için "**Atatürk Lisesi Ulularararası Kültür Günü**" etkinliği düzenliyorlar.

Etkinliğe öğretmenleri rehberliğinde hazırlanan öğrencilerimiz, okul bahçesinde ve konferans salonunda gösteriler hazırlıyor; o ülkeye ait müzik, dans gösterileri yaparak, okul bahçesinde stantlar kurarak faaliyet gösteriyorlar. Yapılan bu çalışmalar öğretmen, öğrenci ve davetlilerimizin yoğun ilgisi ve beğenisi ile karşılanıyor.

Etkinlikte öğrencilerimiz, izleyenlere Rus, Fransız, Alman, Çin, İspanyol dans ve müziklerinden örnekler sunarak bir kültür ziyafeti verdiler. Bahçede açtıkları stantlarda, eğitimini gördükleri ülkelere ait kültürel özelliklerin ve damak tatlarının bazılarını öğretmenlerimizin, öğrencilerimizin ve velilerimizin beğenisine sundular.

Böyle bir çalışmaya öncülük eden ve emeği geçen tüm öğretmen ve öğrencilerimizi kutluyoruz.

Etkinliklerden Görüntüler

FİZY 21. Liseler Arası Müzik Yarışması'na Katıldık

"Dünyanın En Başarılı Gençlik Organizasyonu" unvanına sahip Fizy 21. Liseler Arası Müzik Yarışması'na okulumuz; Nisanur Genç, Selim Can Kılıçaslan, Baray Toprak Bakırcı, Emir Yaman Gazaz, Emre Öğütlü'den oluşan Ankara Atatürk Lisesi Rock Gurubumuzla katıldı. Grubumuzu yarışmalara Müzik öğretmenimiz Murat Gümüş hazırladı.

21 senedir yapılan yarışmada amaç, genç müzik yeteneklerini keşfetmek, müzik endüstrisine katkı sağlamak, genç yeteneklerin önünü açmak, gençlere gerçek bir yarışma ortamında performanslarını sergileme şansı sağlamaktır. Organizasyon, sesine ve sahne performansına güvenen tüm liseli gençlere açıktır.

Türkiye genelinde yaklaşık 8 bin okula duyurulan yarışmada, geleceğin yıldız adayları en iyi olma mücadelesi veriyor. Toplam 6 dalda para ödülü verilen yarışmada öğretmen ve öğrencilerimiz, okulumuzu başarı ile temsil etti.

Grup Üyeleri soldan sağa: *Baray Toprak Bakırcı (9 A), Emre Öğütlü (9 D), Nisanur Genç (11 M), Selim Can Kılıçaslan (10 E), Emir Yaman Gazaz (Hz D)*

Kültürel Faaliyetlerimiz Devam Ediyor

Okulumuzda yoğun ders ortamından yorulan öğrencilerimizin hem sosyal hayattan kopmamalarını sağlamak hem de kültürel etkinliklerle olan bağlarını devam ettirmek adına rehberlik öğretmenlerimizin başlattığı "**Atatürk Lisesi Tiyatroya Gidiyor**" etkinliği kapsamında öğrenci, veli ve öğretmenlerimiz, her ay Ankara Devlet Tiyatrosu'nun bir oyununu izlemeye gidiyor.

İlk olarak 11 Ekim 2017 Çarşamba ve 14 Ekim 2017 Cumartesi günü Ankara Devlet Tiyatrosu'nun Akün Sahnesi'ndeki "İkinci Katil" adlı oyunu belirlendi. Oyunu izlemeye giden öğrencilerimiz keyifli anlar geçirdiler. Öğrencilerimiz için bir nefes ve dinlenme fırsatı olduğuna inandığımız bu etkinlikten dolayı öğretmenlerimizi kutluyor, bu tarz etkinliklerin devamını diliyoruz.

Türk Dünyası Müzik Topluluğu Okulumuzda Yine Muhteşem Bir Konser Verdi

18 Ekim 2017 tarihinde okulumuzun davetlisi olarak gelen Kültür Bakanlığı Güzel Sanatlar Genel Müdürlüğü Türk Dünyası Müzik Topluluğu, okulumuz konferans salonunda Şef Abdullah Gurbani yönetiminde muhteşem bir konser verdi. Türk Dünyası Müzik Topluluğu, Türkçe konuşulan bölgelerin geleneksel müziklerinin yurt içinde ve yurt dışında tanıtımını amaç ediniyor. Topluluk, kardeş Türk dünyası topluluklarının geleneksel müzik örneklerini, sergiledikleri danslar eşliğinde izleyenlere sunuyor ve neşeli anlar yaşatıyor.

Okulumuzda öğretmen, öğrenci ve misafirlerimizin güzel anlar geçirmesini sağlayan Kültür Bakanlığı Türk Dünyası Kültür Korosu'nu, törende emeği geçen tüm öğretmen ve öğrencilerimizi kutluyoruz.

Konserden Görüntüler

Cumhuriyetimizin 94.Yıldönümünü Coşkuyla Kutladık

Cumhuriyet, egemenliğin kayıtsız şartsız millette olduğu yönetim şeklidir. Bu yönetim şeklinde halk, yönetimde yegâne söz sahibidir. Yani bu rejimde halk, oylama yoluyla yöneticilerini belirler.

Milletlerin tarihlerinde önemli dönüm noktaları vardır, işte Cumhuriyet'in ilanıyla birlikte bizde de böyle olmuştur. Bunun içindir ki her 29 Ekim ülke genelinde büyük bir coşkuyla kutlanır ve resmi törenler yapılır. Okulumuzda da bu önemli gün için tören düzenlendi. Türk Dili ve Edebiyatı öğretmenimiz Nilgün Sönmezer önderliğinde öğretmenimiz Emine Oya Serdaroğlu ve öğrencilerimizin katkılarıyla düzenlenen tören, şehit ve gazilerimiz için saygı duruşu ve İstiklal Marşımızın okunmasıyla başladı.

Tören, Okul Müdürü Bayram Akyüz'ün konuşma yapması, öğrencilerimizin günün önemine ilişkin yazı ve şiirleri okumasıyla devam etti. Ardından müzik öğretmenimiz Murat Gümüş'ün öğrencilerimizden oluşan koro ile hazırladığı dinleti, tüm izleyenlerin beğenisine sunuldu. Törenin devamında öğrencilerimizin hazırladığı müzik dinletisi ve coşku içerisinde geçen kutlamalar, toplu fotoğraf çekimi ile son buldu.

Cumhuriyetimiz 94 Yaşında

Milletlerin tarihleri içerisinde önemli dönemeçler vardır. Milletin kaderine kökten tesir eden bu hadiseler, pek çok yönüyle de büyük bir değere sahiptir. Zira varlıklarıyla yeni bir yolu, yeni bir güzergâhı tayin ederler ki işte Cumhuriyet'in ilanı da milletimizin tarihinde böyle büyük bir tesiri olmuş muazzam bir hadisedir ve en büyük coşkuyla kutlanması icap eden büyük neticelere de vesile olmuştur. Tarihte pek çok defa büyük devlet kurma kabiliyetini sergileyen Türk milletinin son büyük devletinin kuruluşunun seneidevriyesi hepimize kutlu olsun.

Yenileşme ve Batı medeniyeti seviyesini yeniden yakalama düşüncesi, bizim fikir dünyamızda eski bir tarihe sahiptir. 1718 Pasarofça Antlaşması ile neticelenen süreçte ordularımızın Avrupa orduları karşısında mağlup olması sonucu, Osmanlı yönetiminde ve bürokrasisinde yenileşme fikri ciddi bir ivme kazanmıştır. 1720 yılında Fransa'ya büyükelçi olarak gönderilen Yirmi Sekiz Mehmet Çelebi, Cumhuriyet'in ilanı ile sonuçlanan yenileşme sürecini ateşleyen ilk devlet adamımız olma payesindedir. Özellikle Sultan I. Mahmut, III. Selim ve en büyük ivmeyi kazandıran II. Mahmut, devletin yenileşmesi ve toplumun yeni bir anlayışla dizaynı hususunda önemli bir görevi yerine getirmişlerdir. Tanzimatın ilanı ile hız kazanan yenileşme süreci, kadim bir gelenek üzerinde kurgulanmış Osmanlı devlet yapısındaki değişimini iki asır gibi uzun bir zaman diliminde ancak bir merhaleye ulaştırabilmiştir. Uzun savaşlar ve içte yaşanan türlü karışıklıklar, yenileşme sürecinin önündeki en büyük engel olmuştur. 18. ve 19. asırda yenileşme gayretleri ağır adımlarla da olsa neticelere ulaşmış bir çabadır. Duyunu umumiye ile iflasını ilan etmek durumunda kalan devletimizin tekrar uzun ve masraflı savaşlarla yüzleşmek zorunda kalması ve bunun neticeleri, yenileşme fikrine eksiklikleri onarma değil toptan büyük değişikliklere gitmenin mecburi istikametini çizmiştir.

Türk devlet tarihi içerisinde en sıkıntılı devirlerden biridir Milli Kurtuluş Savaşı ve sonrası, bir milletin küllerinden yeniden doğuşudur. Feda edilebilecek en son değerin dahi feda edildiği, üniversitelerinin, liselerinin tüm öğrencilerinin şehit olması sebebiyle mezun veremediği en zorlu zaman dilimidir. Topyekûn bir mücadele örneğidir. Kimsenin fedakârlıktan kaçınmadığı olağanüstü gayretin ve çabanın, ismi konulamayacak adıdır. Böylesi güç ve meşakkatli bir zaman diliminde milletin sinesinden çıkan, Mustafa Kemal Paşa ve arkadaşlarının insanüstü gayreti, milletimizi uçurumun kenarından kurtarmıştır. Bu vesileyle canlarını milletimizin bekası için fidan çağında feda eden başta Taş Mektep öğrencileri olmak üzere tüm şühedamıza Allah'tan rahmet dilerim. Her seherde ve her güneşin batışında onları hayırla yâd etmeyi kendimize daima vazife biliriz. Vatanperverliğin en üstün çeşidiyle tüm varlığıyla milletimize kendini vakfetmiş Mustafa Kemal Paşa ve silah arkadaşlarına şükranlarımızı sunarız. Böylesine zorlu bir sürecin en tatlı meyvesi milletimize Cumhuriyet'in armağan edilmiş olmasıdır. Dünün hasta adamından yeniden genç ve dinamik Türk devletinin inşa edilmesi, milletimizin bir kez daha tarihteki müstesna yerine layık bir konum kazanması, tarifi mümkün olmayacak bir hediyedir.

Cumhuriyet, bizlerden çalışkan olmamızı bekler. Verilen bunca canın, dökülen bunca alın terinin karşılığını bulmasını bekler. Daima mazlumun sığınağı olmuş -ki Topkapı Saray'ının giriş kapısında "Ya valiyete külli mazlum, Bütün mazlumların sığınağı" yazar çaresizin umudu olmuş, zalimin hasmı olmuş, zulme set olmuş, kimsesize kimse olmuş büyük devletimizin ebediyete kadar yaşatılması azm ve cehdini bekler. Çok çalışacağız, işimizi en iyi şekilde yapacağız, yaptığımız işi en güzel biz yapacağız, 4. sanayi devrimini biz gerçekleştireceğiz, endüstri 4.00'ı yakalayacağız. Asla umutsuzluğa kapımızda yer vermeyeceğiz, ye'sin bizi boğmasına fırsat sunmayacağız. Yarın mutlak surette bizimdir. Asil Türk milletinindir; 21. asır, milletimizin asrı olacaktır, bunun için bütün enerjimizi ortaya koyacak ve mutlak surette dün olduğu gibi yarın da bunu gerçekleştireceğiz.

Bütün bu duygularla başta Cumhuriyet'imizin bânisi, Gazi Mustafa Kemal Atatürk ve yol arkadaşlarını bir kez daha şükranla yâd ederim. Onlar milletimizin makûs tarihini tersine çeviren kahramanlardır. Gözünü kırpmadan canını vatana feda eden şühedamız sizi asla unutmayacağız. Size dar gelmeyecek kabir milletimizin sevgi ve hürmet dolu yüreğidir.

Cumhuriyetimizin 94. kuruluş yılı öğretmenlerimize, öğrencilerimize, velilerimize ve tüm milletimize kutlu olsun.

Bayram Akyüz
Ankara Atatürk Lisesi Müdürü

Resim Sergisi

30 Ekim - 9 Kasım 2017 tarihleri arasında okulumuz resim öğretmeni Selma Barçın Gümüş'ün koordinatörlüğünde resim atölyesi öğrencilerinin Soft Pastel tekniğiyle çalışmış oldukları "**Serbest Kompozisyonlar**" isimli resim sergisi, Atatürk Lisesi A blok girişinde öğretmen, öğrenci ve ziyaretçilerimizin beğenisine sunuldu. Röprodüksiyonlardan esinlenilerek yapılmış olan çalışmalarda öğrencilerimiz, kendilerine has teknik ve renk performanslarını yansıttılar.

Şeyma Nur Üstün *11 C*

Fatmanur Yaylagül *11 F*

Nilsu Yıldız *12 A*

Eylem Soydan *10 M*

Alperen Özbek *11 D*

Sümeyye Kandur *12 D*

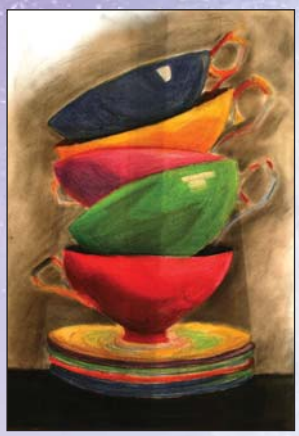
Hande Eroğlu *12 F*

Büşra Seyhan *11 E*

Asena Ay *11 A*

Esen Ünal *11 K*

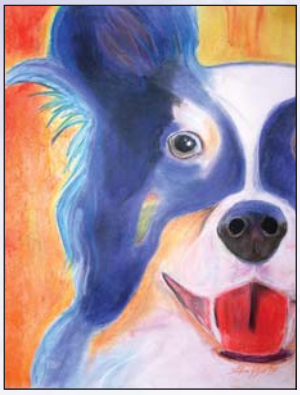
Büşra Algül *12 D*

Neziha Özgül *11 F*

Öğrencilerimiz Cumhurbaşkanlığı Atatürk Müze Köşkü'nü Ziyaret Etti

Okulumuz öğrencileri, Tarih öğretmenimiz Aysu Atay, Türk Dili ve Edebiyatı öğretmenlerimiz Fatma Sinan Aslan ve Asiye Subaşı rehberliğinde 10 Kasım Atatürk'ü Anma ve Atatürk Haftası etkinlikleri kapsamında, Cumhurbaşkanlığı Atatürk Müze Köşkü'nü ziyaret ettiler.

1932 yılında hemen yanında inşa edilen Pembe Köşk'e taşınmasına kadar Ata'nın evi olan, Kurtuluş Savaşı ve Cumhuriyet'in ilk yıllarında ise çok önemli olaylara tanık olan müze, öğrencilerimiz tarafından büyük ilgi gördü. Mustafa Kemal Atatürk'ün Cumhuriyet'in kurulması dâhil, devrimleri planladığı ve 1950 yılında müze olarak kullanıma açılan köşkte, Atamızın kullandığı birçok kişisel eşyası bulunuyor. Öğrencilerimiz, bu ziyaretleriyle o dönemin havasını hissederek cumhuriyetin ilk yıllarına bir yolculuk yapmış oldular.

İklim Değişikliği Konusunda Farkındalık Geliştirme Projesi'nde Video Dalında Türkiye Birincisi Olduk

20 Kasım - 6 Aralık tarihleri arasında T.C. Çevre ve Şehircilik Bakanlığı koordinasyonunda Ankara Yıldırım Beyazıt Üniversitesi işbirliği ile yürütülen "**İklim Değişikliği Konusunda Farkındalık Geliştirme Projesi**" kapsamında Türkiye genelindeki resmi ve özel tüm lise ve üniversite öğrencileri arasında düzenlenen kısa film yarışmasında, lise kategorisinde video dalında 10 K sınıfı öğrencimiz Ahmet Alp Arslanoğlu **Türkiye Birincisi** oldu.

Yarışmaya Tarih öğretmenimiz Aysu Atay rehberliğinde katılan öğrencimiz, ödülünü 6 Aralık 2017 tarihinde tüm film ekibinin ve okul müdürümüz Bayram Akyüz'ün katılımıyla üniversite tarafından düzenlenen törende aldı.

Vakfımız, öğrencimizi bu başarısından dolayı başarı teşvik bursu ile ödüllendirdi.

Bu gurur verici başarılarından dolayı öğretmen ve öğrencilerimizi bir kez daha tebrik eder, başarılarının devamını dileriz.

FİLM EKİBİ

Yönetmen: Ahmet Alp Arslanoğlu

Kurgu, Seslendirme ve Senaryo: Ahmet Alp Arslanoğlu

Ses Operatörü: Vahit Efe Elverenli

Danışman Öğretmen: Aysu Atay

Oyuncular: Kaan Kavutlu, Emin Aslan Kömekçi, Elif Arslan, Buse Çiftçi

Filmi izlemek için Link :
http://uzulay.com/sanat/iklim-degisikligi-kisa-filmi.html

"Beni Görmek Demek, Mutlaka Yüzümü Görmek Değildir. Benim Fikirlerimi Benim Duygularımı Anlıyorsanız ve Hissediyorsanız Bu Kâfidir."

Mustafa Kemal Atatürk

10 KASIM

Cumhuriyetimizin kurucusu, Türk milletinin büyük ve kahraman önderi Mustafa Kemal ATATÜRK'ü aramızdan ayrılışının 79. yıl dönümünde hasret özlem ve minnetle anıyoruz.

Atamızın aramızdan ayrılışının yıl dönümünde, her 10 Kasım'da tüm ülkede olduğu gibi okulumuzda da bir anma töreni düzenlendi. Tören, Türk Dili ve Edebiyatı öğretmenimiz Fatma Sinan Aslan önderliğinde Tarih öğretmenimiz Aysu Atay ve öğrencilerimizin katkılarıyla okulumuz bahçesi ve konferans salonunda yapıldı. Okul bahçesinde yapılan ilk tören, saat 09.05'te saygı duruşu ve İstiklal Marşımızın okunmasıyla başladı. Felsefe öğretmenimiz Oğuzhan Önder'in öğrencilerimize hitap etmesinin ardından, öğrencilerimizin günün anlamına ilişkin yazı ve şiirleri okumasıyla son buldu.

Konferans salonunda yapılan tören, okul müdürümüz Bayram Akyüz'ün günün anlam ve önemine ilişkin konuşma yapmasıyla başladı. Konuşmanın ardından öğrencilerimizin hazırladığı "Resimlerle Atatürk" slâyt gösterisi sunuldu. Program yine öğrencilerimizin hazırladığı yazı ve şiirleri okuması, zeybek, vals gösterisi ve müzik öğretmenimiz Nevin Topçu Yılmaz rehberliğinde hazırlanan Atatürk'ün sevdiği türkülerin söylenmesi ve geçmişten günümüze Türk dünyasında adını altın harflerle yazdırmış olan ünlü devlet adamları Oğuz Kağan, Bilge Kağan, Alparslan, Fatih Sultan Mehmet ve Atatürk'ün öğrencilerimizce canlandırılması ile sona erdi.

Tören sonunda öğrencilerimiz, resim zümresi öğretmenlerimizin rehberliğinde yapılan "Atatürk Resimleri" sergisini ve Beden Eğitimi öğretmenimiz Erman Akkaya'nın kişisel kolleksiyonundan seçilen Kurtuluş Savaşı dönemine ait tarihi materyaller sergisini gezdi.

Bu başarılı programda yoğun emeği geçen öğretmen ve öğrencilerimizi kutluyoruz.

Rahat Uyu Atam, Ruhunuz Şad Olsun

Okul Müdürümüz Bayram Akyüz'ün tören konuşması

Vakfımızın değerli temsilcisi Gönül Ertuna Hanım, saygıdeğer öğretmenlerimiz, kıymetli öğrencilerimiz!

Vefatının 79. seneidevriyesinde Gazi Mustafa Kemal Atatürk'ü anmak maksadıyla toplanmış bulunuyoruz. Devletimizin banisi, milletimizin yetiştirdiği ender kahramanlardan en müstesnası, hayatını Türk milletinin bekası için vakfetmiş büyük devlet adamı Gazi Mustafa Kemal'i bir kez daha minnet ve şükranla anıyorum.

Milletlerin tarihlerinde derin dokunuşlar sergileyen, en sıkıntılı zamanlarında duruş ve fülleriyle bütün bir milletin bekasını tesis eden kahramanlar vardır. Bunlar her yönüyle özel insanlardır. İçinden yetişip geldikleri milletin bir damıtılmış nüvesidirler. Milletimizin uzun tarihi içerisinde sinesinden pek çok defa kendisini milletine adamış kahramanlar çıkmıştır. Bunlardan en kıymetlisi imkânsızlıklar içerisinde milleti selamete çıkarma başarısını sergileyen Gazi Mustafa Kemal Atatürk'tür. Yedi düvelin karşısında milleti yeniden derleyip toparlayarak başarıya muvafık olan bir kahraman ve devlet adamı, her türlüsünden saygı ve tazimi hak etmektedir.

Atatürk'ü sevmek, onun bütün hayatını vakfettiği, uğruna binlerce canın fidan çağında kendini feda ettiği vatanımızı, milletimizi candan aziz bilmek demektir. Geceyi ve gündüzü, milletimizin bekası uğruna tüketmek demektir. Çalışmak, çok çalışmak, emsallerinden daha çok çalışmayı gerektirir. Atatürk'ün mirasına sahip çıkmak, kimsesizlerin kimsesi olan, mazlumların sığınağı olan devletimizi sonsuza kadar yaşatma azim ve gayretidir.

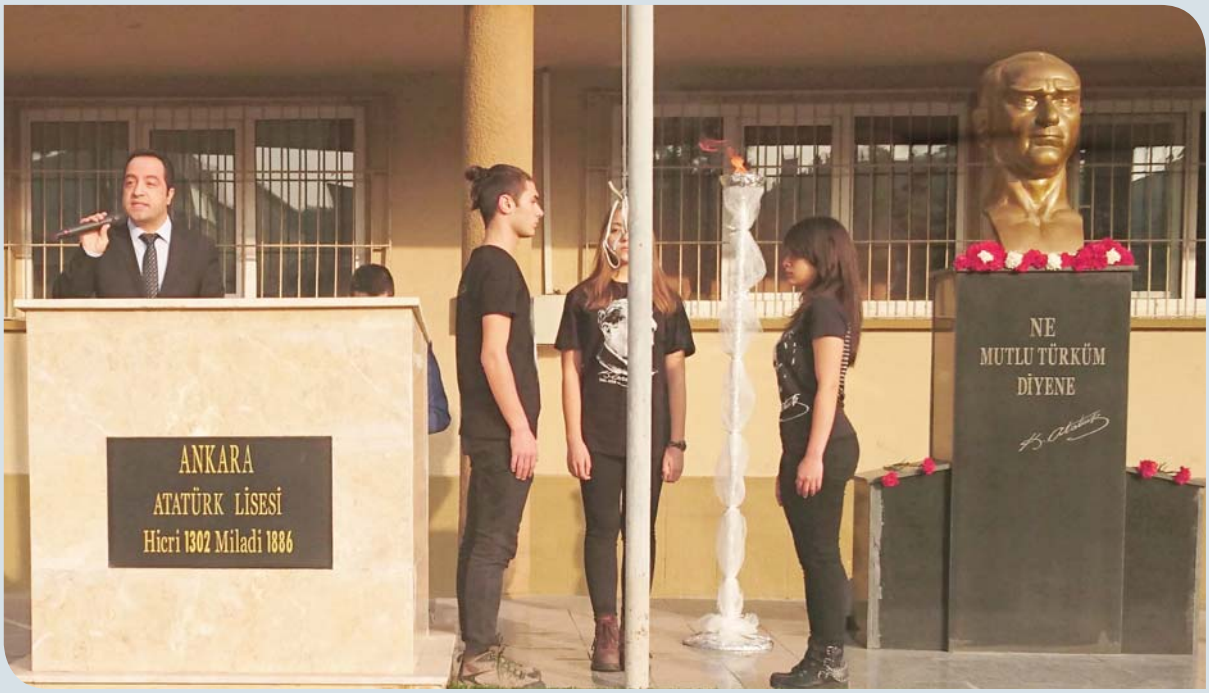

Felsefe Öğretmenimiz Oğuzhan Önder'in Tören konuşması

Sayın müdürüm, kıymetli öğretmenlerim ve sevgili öğrenciler!

79 yıl önce aramızdan ayrılan, ülkemizin kurucusu Gazi Mustafa Kemal Atatürk, o kısa ömrüne büyük mücadele ve zaferler ile bağımsız Türkiye Cumhuriyeti'ni sığdırmıştır.

O, Türk'ün Ateşle İmtihanı'nın başkomutanıdır. Yedi düvelin akbabalar misali başımıza üşüştüğü, vatan topraklarını lime lime edip bölüştüğü günlerde, Türk yurdunun bağrına düşen hürriyet kıvılcımıdır. Düşman karşısında dik durmak için bir ses bekleyen milletimiz, "Ya istiklal, ya ölüm!" diyen Mustafa Kemal Paşa ve hürriyet sevdalısı vatanperverlerin sedasında birleşerek İstiklal Savaşımızı zaferle neticelendirmiştir.

Atatürk, iyi bir asker olduğu kadar iyi bir devlet adamıdır. Kurduğu Türkiye Cumhuriyeti'nin kalkınmış, müreffeh yarınlara ulaşmasını ister. Bu maksatla, Türk milletinin genç nesillerine yeni hedef olarak muasır medeniyetler seviyesinin üstüne çıkmayı gösterir. Fakat takdir edersiniz ki geçen onca zamana rağmen kat edecek daha çok mesafemiz vardır. Bu hedefe ilerleyebilmek, yani muasır medeniyetleri yakalayıp aşabilmek, kendimizi yenilemek, tahlil ve yaklaşımlarımızı klişelerden arındırmak, mücadelemizi Mustafa Kemal'in irade gücü, azmi, bağımsızlık aşkı, cesareti, disiplini ve kararlılığıyla gerçekleştirebilmekle mümkündür.

Onun, eğitime verdiği önem hepinizin malumudur. Çıktığı hemen her yurt gezisinde ziyaret ettiği okullarda, eğitimin önemini vurgulayan sözleriyle, elde ettiğimiz kazanımları korumanın yolunun eğitim olduğunu daima vurgulamıştır. İşte tam bu noktada biz öğretmenlerden beklentisini ***"Hiçbir zaman hatırlarınızdan çıkmasın ki Cumhuriyet sizden fikri hür, vicdanı hür, irfanı hür nesiller ister."*** *diyerek özetlemiştir.*

Sevgili Atatürk Liseliler!

Atatürk'ün bize bıraktığı en büyük mirası ***hür ve bağımsız Türkiye Cumhuriyeti'dir.*** *Türk milletinin onca yokluk içinde, onun önderliğinde kurduğu bu devleti korumak ve daha müreffeh yarınlara ulaştırmak, en önemli vazifemiz olsa gerektir. İcra edeceğimiz her vazifeyi azami gayretle ifa ederek gerek milletimize gerekse insanlığa katkı sunmamız, Atatürk'ü anladığımızın göstergesi olacaktır. Ülkemizi muhafaza ve müdafaa etmenin yolu da budur. Sizler, çalıştığı takdirde büyük işlere imza atacak yetkinlikte bireylersiniz ve bunu da başaracaksınız.*

Unutmayınız! Muhtaç olduğunuz kuvvet damarlarınızdaki asil kanda mevcuttur.

Bu noktada bir kez daha Gazi Mustafa Kemal Atatürk ve silah arkadaşlarını saygı ve minnetle anıyorum. Ruhunuz şad olsun!

Törenden bir görüntü

Resim Sergisinden görüntüler

Buse Akça *10 L*

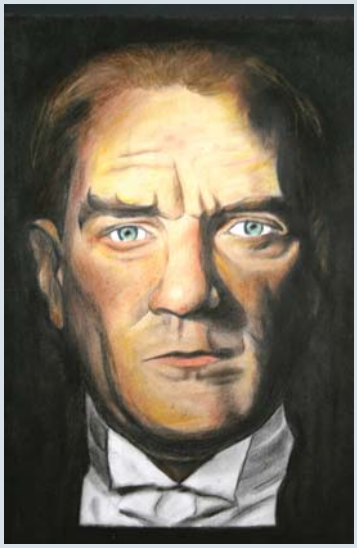

Pelin Şahin *10 G*

Dilan Su Furat *11 M*

Ada Çelik *10 L*

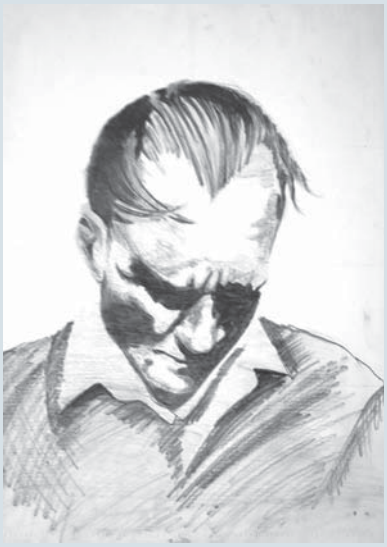

Merve Doğancı *11 H*

Okulumuzda Öğretmenler Günü Kutlamaları Yapıldı

24 Kasım 1928, Türkiye Cumhuriyeti'nin kurucusu Mustafa Kemal Atatürk'ün Millet Mektepleri'nce Başöğretmenliğinin kabul edildiği gündür. Bu tarihten sonra ülkemizde her 24 Kasım tarihi Öğretmenler Günü olarak kutlanır.

Öğretmenler Günü kutlamalarında Türk öğretmeninin toplumdaki önemini ve değerini belirtmek, öğretmenler ve öğrenciler arasında sevgi, saygı ve dayanışma bağlarını güçlendirmek, emekli olan öğretmenleri saygıyla anmak, öğretmenlik mesleğine yeni atılan öğretmenlerde mesleklerinin yüceliğinin bilincini uyandırmak amaçlanıyor.

Her Öğretmenler Günü'nde, düşünce varlığımızın mimarları olan öğretmenlerimizi sevgi ve saygı ile anıyor, onların yüceliğini topluma bir kez daha duyuruyoruz.

Almanca Öğretmenimiz Neriman Dikmen hazırladığı metni okurken

Öğretmenlerimiz bir arada

Bu anlam içerisinde, tüm ülkede kutlanan Öğretmenler Günü, okulumuzda da 24 Kasım 2017 tarihinde, öğretmenler odasında düzenlenen bir etkinlikle kutlandı. Kutlamalara Okul İdaresi, Okul Aile Birliği ve Vakfımız yöneticileri ve tüm öğretmelerimiz katıldı. Güzel ve neşeli anlar içerisinde geçen kutlamalar, okul müdürümüzün ve Atatürk Lisesi Eğitim Vakfı Koordinatörümüz Gönül Ertuna'nın günün anlam ve önemine ilişkin konuşma yapması ile başladı. Konuşmaların ardından program, Almanca öğretmenimiz Neriman Dikmen'in günün anlam ve önemine dair hazırladığı metni okuması, öğretmenlerle ilgili slayt show'un izlenmesi ile sürdü.

Kutlamalar, öğretmenler arası ödüllü satranç turnuvası ödüllerinin, okul müdürümüz ve Vakıf koordinatörümüzce verilmesi ve yine Vakfımızın destekleriyle öğretmenlerimiz için bugüne özel hediyelerin verilmesi ve ikramların yapılması ile devam etti. Kutlama, okulumuz müzik öğretmeni Neslihan Akıncı'nın uduyla öğretmenlerimiz eşliğinde yaptığı müzik dinletisi ile sona erdi.

Tüm öğretmenlerimizin bu müstesna gününü bir kez daha kutluyor ve iyi ki varsınız diyoruz.

Öğretmenler arası satranç turnuvasının ödülleri verildi.

Soldan sağa: *Hüseyin Yayla (Satranç Antrenörü), Gönül Ertuna (ALEV Koordinatörü), Yavuz Dündar (Matematik Öğrt.), Bayram Akyüz (Okul Müdürü), Haydar Bayrak (Matematik Öğrt.)*

Öğretmenler günü nedeniyle hazırlık sınıfı öğrencilerimiz, öğretmenler odası koridorlarını, rehber öğretmenimiz Selin Doğan Özcan koordinesinde "**Kalemimizden Öğretmenlerimize**" başlığı altında, öğretmen ve öğrencilerimizin diyalogları ve güzel mesajlarından oluşan sürpriz panolarla süslediler. Öğretmenlerimiz tarafından beğeni ve ilgiyle gezilen bu çalışmalar için öğretmen ve öğrencilerimizi tebrik ediyoruz.

Öğrencilerimizin koridorları süsleyen panoları

Öğretmenler Günü nedeniyle öğrencilerimiz, Vakfımıza nezaket ziyaretinde bulundu

Öğretmen ve öğrencilerimiz Vakıf ziyaretinde

24 Kasım 2017 tarihinde öğretmenler günü nedeniyle 9 D sınıfı öğrencileri, edebiyat öğretmenleri Efsun Yılmaz Uğur eşliliğinde Vakfımıza nezaket ziyaretinde bulundular. Bu anlamlı günde öğrencilerimiz, ellerinde şık çiçek sepetleriyle gezerek idareci, öğretmenlerimiz ve okul aile birliğimizi ziyaret ederek çiçek verdiler. Bu anlamlı ziyaret için başta faaliyeti koordine eden Edebiyat öğretmenimiz Efsun Yılmaz Uğur'a ve öğrencilerimize çok teşekkür ediyoruz.

Atatürk Liseliler Derneğimiz öğretmenlerimiz için bir davet verdi

24 Kasım 2017 tarihinde öğretmenler günü sebebiyle Ankara Atatürk Liseliler Derneği, öğretmenlerimize dernek binasında bir davet verdi. Okul idarecileri ve öğretmenlerimizin katıldığı davette Okul Müdürümüz Bayram Akyüz, dernek üyelerine bu nazik davetten dolayı teşekkür ederek kısa bir konuşma yaptı. Dernek Başkanı Ali Fahir Kayacan da öğretmenlerimize hitaben kısa bir konuşma yaparak bu özel günde öğretmenlerimizi aralarında görmekten duyduğu mutluluğu ifade etti, tüm öğretmenlerimizin bu nadide gününü kutladı.

Böyle anlamlı bir günde öğretmenlerimizi unutmayarak bu daveti gerçekleştirmelerinden dolayı Ali Fahir Kayacan başkanlığında derneğimizi kutluyoruz.

"Mehmetçiğe Mektup Var"

Kasım 2017 tarihinde okulumuz Hazırlık A sınıfı öğrencileri, sınıf rehber öğretmenleri İngilizce öğretmenimiz Özlem İleri'nin öncülüğünde başarılı ve çok anlamlı bir sosyal sorumluluk projesini hayata geçirdiler. Öğrencilerimiz, sınır boylarında Mehmetçiğimize moral verebilmek, onların yanında olduklarını ve onlarla gurur duyduklarını bildirmek amacıyla özenle yazdıkları mektuplarını posta yoluyla Mehmetçiklerimize ilettiler.

Tarihi kahramanlıklarla dolu ecdadımıza layık bireyler olarak yetiştiklerinin nişanesi olarak örnek davranışlarıyla ve askerimizi motive etmeye yönelik bu çalışma için öğretmen ve öğrencilerimizi kutluyoruz.

Öğrencilerimiz yazdıkları mektupları ile

MEVLANA HAFTASI (2-9 Aralık)

Mevlana Celaleddin-i Rumi (1207- 1273) büyük âlim, İslam düşünürü ve mutasavvıf... İnsanlık âlemine yeni ufuklar açan sevgi, hoşgörü, birleştirici, kaynaştırıcı unsurlar içeren felsefesini ruh, akıl ve sevgi üçgeni içinde sunan, insanlığa ahlak, din, ilim ve akıl yolunda heyecan katarak yepyeni mesajlar veren manevi bir güneş... Bu büyük âlim ve mutasavvıf, ölümünün her yıl dönümünde, başta ülkemizde olmak üzere, tüm dünyada çeşitli programlarla anılıyor. Mevlana, tüm dünyada aşkın, sabrın ve hoşgörünün sembolü olarak tanımaktadır. 2007 yılı Mevlana'nın 800. doğum yılı olduğundan UNESCO tarafından "Dünya Mevlana Yılı" ilan edilmiştir.

Okulumuzda Mevlana Haftası nedeniyle Din Kültürü ve Ahlak Bilgisi öğretmenimiz Işıl Göktaş ve Resim öğretmenimiz Selma Barçın Gümüş, öğrencilerimizle birlikte okumuz koridorlarında yer alan panoları, haftanın anlam ve önemine uygun yazı, resim ve afiş çalışmalarıyla süslediler. Öğretmen, öğrenci ve ziyaretçilerimizce yakın ilgiyle karşılanan çalışmalar için öğretmen ve öğrencilerimizi kutluyoruz.

"Osmancık" Oyunuyla Cüneyt Gökçer Sahnesi'nde Buluştuk

9-10 Aralık 2017 tarihinde okulumuz idareci, öğretmen ve öğrencileri Tarık Buğra'nın Osmancık isimli eserinden perdeye uyarlanmış olan "Osmancık" oyununu izlemek için Cüneyt Gökçer sahnesine gitti. Osmanlının kuruluş dönemini ve felsefesini bugünkü dille, müzikal oyun olarak anlatan eser, öğretmen ve öğrencilerimiz tarafından beğeniyle izlendi.

"Yesevi'yi Tanıyoruz" Gençlik Projeleri Destek Programı kapsamında Gençlik ve Spor Bakanlığı destekleriyle 20-21 Kasım 2017 tarihinde okulumuz konferans salonunda "Tahta Kılıçlılar "adlı tiyatro oyunu öğrencilerimizle buluştu.

Yetiştirdiği Alperenlerle Anadolu'da İslamiyet'in yayılmasında büyük rol oynayan Hoca Ahmet Yesevi'nin hayatını konu alan oyun, öğrencilerimizce beğeni ve ilgiyle izlendi.

Ankara Atatürk Lisesi Havacılık Topluluğu Etkinliği

27 Kasım 2017 tarihinde okulumuz Havacılık Topluluğu, Kimya öğretmenimiz Ali İkbal Başbuğu rehberliğinde 10-A sınıfı öğrencilerimizden Kerem Çelik başkanlığında, Eylül Koçak yardımcılığında, topluluk üyeleri ile ilk etkinliğini gerçekleştirdi.

Etkinliğe katılmak üzere okulumuza gelen Jandarma Havacılık Komutanı Jandarma Pilot Albay Sayın Haydar Yıldız, Jandarma Pilot Binbaşı Sayın Aydın Güler'in destekleriyle Okul Müdürü Bayram Akyüz tarafından topluluk standımızın açılışı yapıldı.

Etkinliğin pilotluğa ve uçak mühendisliğine ilginin artmasına da katkı sağlayacağını belirten müdürümüz, konuklarımıza açılışa katılmalarından ve verdikleri desteklerden dolayı teşekkür etti.

Etkinlik kapsamında 11. sınıf öğrencilerimiz, öğretmenleri rehberliğinde Jandarma Havacılık Komutanlığı'nı ziyaret ederek bilgiler aldı. Ziyarette Jandarma Havacılık Komutanı Tuğgeneral Ali Doğan, öğrencilerimizin bu faaliyetlerinden ve topluluk kurmuş olmalarından duyduğu memnuniyetini belirterek topluluğumuza gereken desteği vereceklerini söyledi; topluluk üyelerini tebrik ederek başarılar diledi.

Ziyaretten görüntüler

Siyer-i Nebi Yarışmasında İlçe Birincisi Olduk

Ziyaretten bir görünüm

Siyer; sözlükte davranış, hal, hayat tarzı, gidişat, bir kimsenin ahlakı, hayat hikâyesi, tedbir, tabiat, seyahat etmek, idare gibi anlamlara gelen siret kelimesinin çoğuludur.

Yurt genelinde lise ve ortaokul düzeyinde binlerce kişinin katıldığı "Efendimizin İzinde Siyer-i Nebi Yarışması"nda 10 H sınıfı öğrencilerimizden Hatice Süheyla Eser, kızlar kategorisinde, yine 10 H Sınıfı öğrencimiz Enes Sancak da erkekler kategorisinde **ilçe 1.si oldu.**

Kazandıkları bu başarı için Din Kültürü ve Ahlak Bilgisi zümremizi ve öğrencilerimizi kutluyoruz.

"Efendimizin İzinde Siyer-i Nebi Yarışması"nda birincilik alan öğrencilerimiz, Okul Müdürümüz Bayram Akyüz, Din Kültürü ve Ahlak Bilgisi öğretmenimiz Işıl Göktaş eşliğinde 03.12.2017 tarihinde, İlçe Millî Eğitim Müdürü Mustafa Özel'i ziyaret etti.

Mustafa Özel, öğrencilerimizi kazandıkları bu başarıdan dolayı tebrik etti, öğrencilerimize hatıra kalması için birer hediye verdi.

Öğretmen ve öğrencilerimizi bu başarılarından dolayı kutluyoruz.

Doç.Dr. Bülent Gözcelioğlu ile Antarktika Bilim Söyleşisi

Beden Eğitimi öğretmenimiz Erman Akkaya'nın girişimi ile Türk Antarktika Bilim Seferi'ne katılarak Beyaz Kıta'da araştırmalar yapan Dr.Bülent Gözcelioğlu, Genç Bilim Söyleşileri kapsamında 13 Aralık 2017 tarihinde okulumuz öğrencileri ile buluştu. Gözcelioğlu, Antarktika ve Afrika deneyimlerini okulumuz öğrencileri ile paylaştı.

Konuğumuz, öğrencilerimizle yaptığı söyleşide Antarktika'ya nasıl gidildiğini, kıtada bilimsel çalışmaların nasıl yapıldığını ve Antarktika'da Türk araştırma üssünün kurulması için neler gerektiğini; Afrika'nın biyo çeşitliliğinden, geniş Afrika düzlüklerindeki yabani yaşamdan, safariden görsel sunum eşliğinde bahsederek öğrencilerimizin sorularını yanıtladı.

Okul Müdürümüz Bayram Akyüz konuğumuza katılım plaketi verirken

Okulumuzda "2017 Taş Mektebin Yolcuları Şairler Sempozyumu" Yapıldı

7-8 Aralık 2017 tarihinde okulumuz konferans salonunda Vakfımızın da maddi ve manevi katkılarıyla "Taş Mektep'in Yolcuları Şairler 2017 Sempozyumu" gerçekleştirildi.

Okulumuzda ilk kez gerçekleştirilen, 2 gün süren ve 4 oturumda gerçekleştirilen sempozyumda amaç, katılımcıların, okulumuzdan mezun olmuş veya okulumuzda öğretmenlik yapmış meşhur şairleri tanımalarına vesile olmak, öğrencilerimizin kendilerini ifade etme becerilerini geliştirmek, kalabalık karşısında konuşma heyecanı ile baş etme kabiliyetlerini geliştirmek idi.

Katılımın oldukça fazla olduğu sempozyumun açılış oturumu, saygı duruşunda bulunulması ve İstiklal Marşı'nın okunmasının ardından Okul Müdürü Bayram Akyüz'ün açış konuşmasıyla başladı.

Akyüz, konuşmasında Taş Mektep'in tarihi geçmişinden kısaca bahsederek burada yetişmiş, gerek ülke gerekse uluslararası alanda kendini ispatlamış abide şahsiyetlerden bahsetti. Böyle bir organizasyona ev sahipliği yapmaktan gurur duyduğunu belirten Akyüz, bu organizasyona ön ayak olan öğretmenlerimiz ve öğrencilerimize teşekkür etti. Yine sempozyumda konuşma yapan İstanbul Fatih Sultan Mehmet Vakıf Üniversitesi Öğretim Üyesi Dursun Ali Tökel, hayat ve edebiyat konusunda derin tecrübelerini esprili konuşması ile öğrencilerimizle paylaştı.

Sempozyumun devamında bu organizasyonun hazırlanmasında öğrencilerimize rehberlik eden ve düzenleme kurulunda bulunan Okul Müdürü Bayram Akyüz başta olmak üzere Türk Dili ve Edebiyatı öğretmenlerimiz Ali Koç, Dinçer Eşitgin, Uğur Yıkan ve Selmani Karadoğan ile danışman akdemisyenler Prof. Dr. Şaban Sağlık, Doç. Dr. Dursun Ali Tökel ve Yrd. Doç. Dr. Fikret Uslucan'a, bu katılımlarından ve katkılarından dolayı teşekkür edilerek kristalleri Tekirdağ Milletvekili Mustafa Yel, Telif Hakları Genel Müdürü Dinçer Ateş tarafından verildi.

Sempozyumun birinci oturumunda Garip şiirinin en usta şairi ve okulumuz mezunu Orhan Veli Kanık ele alındı. Garip şiirinin genel özellikleri ve nasıl ortaya çıktığı bilgisinin yanında Orhan Veli'nin Taş Mektep yılları, öğrenciliğine dair detaylar verildi. Sempozyumu, Samsun 19 Mayıs Üniversitesi Yeni Türk Edebiyatı Öğretim Üyelerinden Prof. Dr. Şaban Sağlık yönetti. Oturum, öğrencilerimizden İdil Erduran (10 M), Ceren Camcı (11 B), Burçak Turgay (10 M), Ayçe Nur Yücesoy'un (10 N) Garip şiirine dair bilgilendirme ve konuşmaları ile devam etti.

Sempozyum'dan Görüntüler

Sempozyumun ikinci oturumunda Melih Cevdet Anday ele alındı. Oturuma İstanbul Fatih Sultan Mehmet Vakıf Üniversitesi Eski Türk Edebiyatı öğretim üyelerinde Doç. Dr. Dursun Ali Tökel başkanlık etti. Okulumuzda öğrenciliği esnasında Orhan Veli ile de yakın arkadaş olan şairin öğrencilik yıllarına dair detaylar, şairin meşhur şiir ve eserleri üzerine de bilgilendirme yapıldı. Öğrencilerimizden İnci Çetin (11 A), Nur Ceren Aydınoğlu (11 K), Zeynep Doğan (11 K), Ahmet Eren Tatar (10 B) bildirimde bulundular.

Sempozyumun üçüncü oturumunda konu olarak edebiyatımızda hece vezninin en başarılı şiir örneklerini veren Ahmet Muhip Dıranas seçildi. Giresun Üniversitesi Yeni Türk Edebiyatı Öğretim Üyelerinden Fikret Uslucan'ın yönettiği oturumda, öğrencilerimizden Meryem Nur Betül Can (12 C), Sefa Evliyaoğlu (12 E), İpek Hatice Serin (11 B) de bildiri sundular.

Sempozyumun son oturumu, okulumuzda 1927 yılında edebiyat öğretmenliği yapmış olan büyük edebiyatçı, rüyayı şiire taşıyan şair Ahmet Hamdi Tanpınar'a ayrıldı. (Tanpınar iyi bir deneme yazarı, romancı ve şairdir). Oturumu Eskişehir Osmangazi Üniversitesi Yeni Türk Edebiyatı Öğretim Üyesi Prof. Dr. İbrahim Şahin yönetti. Öğrencilerimizden Başak Cöhçe (10 D), Başak Kaya (10 D), Doğanay Tayyar (10 F), Handenur Öztekin'in de (11 A) bildiri sundukları sempozyumun bu kısmında usta şairin yaşamı, Anadolu'daki ve okulumuz öğretmeni olarak yaşamına dair hatıratları anlatıldı.

Bu sempozyumla Taş Mektep'te ve edebiyatımızda ölümsüz yer edinmiş şairlerin tanıtılması, anılması sağlandı. Aynı zamanda büyük bir vefa göstergesi olan bu çalışma için başta Türk Dili ve Edebiyatı zümremizi, kıymetli akademisyenlerimiz olmak üzere emeği geçen tüm öğrencilerimizi kutluyoruz.

Z-KÜTÜPHANEMİZ Törenle Hizmete Açıldı

"**Okullar Hayat Olsun**" projesi kapsamında 22 Aralık 2017 tarihinde okulumuzda Z- kütüphanemiz C Blok zemin katta öğrencilerimizin hizmetine sunuldu.

Z-Kütüphane (Zenginleştirilmiş kütüphane) ile öğrencilerimiz merak ettikleri bilgilere, belgelere daha kolay ve zahmetsizce ulaşabiliyor. Gerek yenilenmiş çehresi gerekse yeni kitap konsepti ve internet hizmetiyle kullanıma açılan kütüphanemiz, dijital kitap içerikleri ile de öğrencilerimiz için güzel fırsatlar sunuyor. Z-Kütüphaneler; estetik ve ergonomik tasarımıyla öğrencilerin okullarda bilgiye ulaşma, öğrenme ve dinlenme etkinliklerine imkân veren sosyal etkinlik alanları oluyor.

Soldan sağa: *Hüseyin Çinkaya (Müdür Yrd.), Gönül Ertuna (ALEV Koordinatörü), Nilgün Sönmezer (Türk Dili ve Edebiyatı Öğrt.)*

Açılış töreninin hazırlanmasında ve sunumunda emeği geçen öğrencilerimize ve edebiyat öğretmenimiz Nilgün Sönmezer'e teşekkür ediyoruz.

Z - Kütüphanemizden görüntüler

İçerisinde nadir eserlerin de bulunduğu atıl bulunan binlerce kitabımız, Vakfımızın maddi destekleri ve Okul Müdürlüğümüzün işbirliği ile bir proje tasarlanarak Z kütüphanemiz önünde camekânlı bir raf sistemi yaptırılarak Haziran 2018 tarihinde öğrencilerimizin kullanımına açıldı.

Kütüphanemizin dış görünümü

"TAŞ MEKTEP"liler ATA'nın Huzurunda

30 Aralık 2017 günü Ankara Atatürk Liseliler, Okul İdarecilerimiz, Atatürk Lisesi Eğitim Vakfı temsilcileri, Atatürk Liseliler Derneği ve Okul Aile Birliği temsilcileri, öğretmen ve öğrencilerimizle Anıtkabir'e giderek Atatürk'ün mozolesine çelenk koydular. Yapılan törenin ardından Okul Müdürümüz Bayram Akyüz, Anıtkabir Özel Defterinde duygularını paylaştı.

Anıtkabir'i gezen Atatürk Liseliler, ziyaretten minnet ve şükran duyguları ile ayrıldılar.

Sevgili ATAM ebedi istirahatgahınızda rahat uyuyunuz. Ruhunuz şad olsun.

Ziyaretten görüntüler

ATA'mızın Ankara'ya Gelişinin 98. Yıl Dönümü Okulumuzda Yapılan Törenle Kutlandı

Atatürk'ün Ankara'ya gelişi, bağımsız Türkiye Cumhuriyeti'nin kurulması ve Kurtuluş Savaşı'nın başlatılması için oldukça önemli bir olaydır. TBMM'nin kuruluşu ve Türk ordusunun kurulup çalışmalarına başlaması gibi birçok gelişme ve hazırlık, Ankara'da yapıldı. Milli Mücadele'nin merkezi haline gelen Ankara, o günlerden bugüne başkentlik görevi yapıyor. Bu çok önemli tarihi gerçeği unutmamak, yeniden o heyecanı yaşamak adına Kurtuluş Savaşı'nın başlatılmasında, TBMM'nin kurulmasında ve Türk ordusunun hazırlanmasında önemli bir olay olan Atatürk'ün Ankara'ya gelişinin 98. yılı, tüm yurtta olduğu gibi okulumuzda da kutlandı. Okulumuz konferans salonunda Türk Dili ve Edebiyatı öğretmenimiz Yasemin Şenel önderliğinde 9 C sınıfı öğrencilerinin katkılarıyla yapılan törende, İngilizce öğretmenimiz Resmiye Özge Atmaca ve öğrencilerimiz, günün anlam ve önemine ilişkin yazılarını okudular. Müzik öğretmenimiz Neslihan Akıncı'nın gayretli çalışmalarıyla hazırlanan müzik dinletisi ve koro çalışmasının ardından program sona erdi.

"BUZDAN HEYKELLER" SARIKAMIŞ

"İlk sırada diz çökmüş 9 kahraman. Mavzerleriyle nişan almışlar, tetiğe asılmak üzereler ama asılamamışlar... İkinci sırada cephane taşıyanlar var, sandıkları bir avuçlamışlar ki kâinattan hırslarını almak istiyor gibiler. Öylesine kaskatı kesilmişler... Ve sağ başta Binbaşı Nihat, dimdik ayakta, başı açık, saçları beyaza boyanmış, gözleri karşıda... Allahuekber dağlarındaki son Türk müfrezesini teslim alamadım. Bizden çok evvel, Allah'larına teslim olmuşlardı.

(Rus Kafkas Ordusu Kurmay Başkan Vekili Dük Aleksandroviç Pietroviç'in anılarından.)

22 Aralık 1914, bundan tam 103 yıl önce Türk tarihinin ve Türk milletinin en acı ve en kara günlerinden biri... Başkumandan vekili Enver Paşa, Rusları 2-3 bin rakımlı Allahuekber dağlarından aşarak Kars'ı yeniden vatan topraklarına katmayı hedeflemişti. Ancak hava sıcaklığı sıfırın altında 30 dereceye kadar düşüyordu. Türk askerlerinin büyük bölümü ise çölden gelmişti ve üzerlerinde yazlık üniformalar vardı. Ve maalesef bu buz gibi dağlarda **Rus kuvvetlerini püskürtmek ve vatanı, düşmandan kurtarmak isterken ağır kış şartları ve elverişsiz koşullardan dolayı tam 90 bin vatan evladı** şehit düştü.

Bu olay, uzun yıllar geçse de asla unutulabilecek bir olay değildir. Vatan için şehit düşmüş evlatlarımızın bu hazin, yürekleri dağlayan öyküsü, yıl dönümünde yurdun her köşesinde yad edilmektedir. Bu amaçla şehitlerimiz, harekâtın 103. yıl dönümünde 25 Aralık 2017 tarihinde okulumuz konferans salonunda anıldı. Tören, Matematik öğretmenimiz İsmail Alankuş'un koordinasyonunda, öğrencilerimizin katkılarıyla yapıldı. Tören, şehitlerimiz için saygı duruşu ve İstiklal Marşımızın okunmasıyla başladı. Tarih öğretmenimiz İsmail Alankuş'un yaptığı açılış konuşmasının ardından öğrencilerimizce hazırlanan yazı ve şiirler, Sarıkamış'a ait türküler okundu, kısa bir tiyatro gösterisi sunuldu; hüzünlü ve duygusal anlara sahne olan tören, toplu fotoğraf çekimi ile son buldu.

Sarıkamış'ta şehit olan 90 bin kahraman vatan evladını, şehitlerimizi, unutmadık; unutmayacağız ve unutturmayacağız. **Canlarını feda eden tüm şehitlerimizi rahmetle anıyoruz. Ruhlarınız şad olsun!**

Matematik Öğretmenimiz İsmail Alankuş'un Tören konuşması

Sayın müdürüm, değerli meslektaşlarım ve sevgili evlatlarım! Millet için, vatan için, bayrak, inanç ve şeref için canlarını ortaya koyan Sarıkamış şehitlerini anma törenine hoş geldiniz.

Yıl 1914, hedef Rusların arkasına sarkmak ve Sarıkamış'ı geri almak. Her birliğin günlük yürüme hızları hesaplanarak hangi günde nerede olacağı, nerede bulunacakları, saldırma noktaları tek tek tespit edildi. Fakat hesaba katılmayan -35 dereceye varan dondurucu soğuk ve göz gözü görmeyecek derecedeki tipidir. Askerler aç, çıplak, donanımsız, yalınayak, başı açık... Bu bile onları durduramazdı çünkü onlar 3 aylık kızını kundağında bırakarak "Sen annesiz yaşayabilirsin ama vatansız yaşayamazsın!" diyerek vatanını savunmaya giden Nene Hatun'un oğullarıydı. O oğullar ki -35 derecede sorgusuz sualsiz vatan için ölmeyi bile göze almışlardı. Bu kahramanları Rus Kurmay Başkanı Pietroviç, söyle anlatıyor:

"İlk sırada diz çökmüş beş kahraman tetiğe asılmak üzereler ama asılamamışlar. Kaput yakaları, Allah'ın rahmetini o civan delikanlıların yüreklerine akıtabilmek istercesine semaya dikilmiş kaskatı… Hele bıyıkları ve sakalları, her biri birer fütuhat oku gibi çelik misal. Ya gözler ? Dinmiş olmasına rağmen şu kahredici tipinin bile örtüp kapatamadığı gözlerin hepsi açık.

İkinci sırada öyle bir manzara ki hiçbir heykeltıraş benzerini yapmayı başaramamıştır.

O ürkütücü ayaza rağmen sağlarında fişekleri debelenerek üzerlerinden atmaya tenezzül etmemiş ki katırın yanında başları semaya dönük, altı masal güzeli Mehmed. Sandıkları bir avuçlamışlar ki hayatı biz ancak böyle bir hırsla avuçlayıvermişizdir.

Ve sağ başta Binbaşı Mustafa Nihat... Yarabbi, bu bir ayakta duruştur ki karşısında düşmanı da kâfiri de lanetlisi de Allah'ın huzurunda diz çökmüş hâlde gibi.

Endamı, düşmanı dize getiren bir tekbir velvelesi gibi. Belinde, fişeklerinin yuvalarını tipi ile kapatmaya bütün gece düşen kar bile razı olmamış. Sol eli boynundaki dürbünü kavramış. Havada donmuş kale sancağı gibi. Diğer eli belli ki semaya uzanıp rahmet dilerken öylesine taşlaşmış. Hayrettir, başı açık kömür karası gür saçları beyaza bulanmış…"

Moskova'daki askeri müzede sergilenen bu satırların sonu şöyle biter : "Allahuekber Dağlarındaki Türk müfrezesini esir alamadım. Bizden çok evvel Allah'a teslim olmuşlardı."

Kars'ta yaşamış, şehitlerin mezarını görmüş bir kişi olarak yüreklerini hece hece konuşturan, başları dik, elleri tetikte karda gömülü yatan, kendilerini ısıtacak elbisenin adı ölüm olan, karlar içinde pusuda beklerken dönüp heykel olan şehitlerimizi saygı, sevgi ve rahmetle anıyoruz.

İsmail Alankuş
Ankara Atatürk Lisesi Matematik Öğretmeni

Törenden Görüntüler

Öğrencimiz Kaan Mahmut İlk Kişisel Resim Sergisini Açtı

12 E Sınıfı öğrencimiz Kaan Mahmut, Aralık 2017 tarihinde okulumuz resim öğretmeni A. Nurcihan Kırılmaz rehberliğinde okulumuz koridorlarında ilk kişisel sergisini açtı. Sergi öğretmen, öğrencilerimiz ve resimseverler tarafından büyük beğeniyle izlendi. Öğretmen ve öğrencimizi kutluyor başarılarının devamını diliyoruz.

Sergide yer alan resimlerden bazıları

Öğrencilerimizden LÖSEV Köyüne Ziyaret

15 Ocak 2018 tarihinde okulumuz 11 B sınıfı öğrencileri Türk Dili ve Edebiyatı Öğretmenimiz Nilgün Sönmezer eşliğinde LÖSEV köyünü ziyaret ettiler.

LÖSEV'in gönüllü üyesi olan öğrencilerimiz, ziyaretlerinde lösemili kardeşleri için okulumuzda geçmiş yıllarda olduğu gibi bu dönemde de çalışmalara devam edeceklerini dile getirdiler.

Ziyaret sırasında lösemi hastalığı hakkında bilgi edinen öğrencilerimiz, lösemili çocukların ve ailelerin kaldığı evleri, oteli, çiftliği ve üretim atölyelerini ziyaret ettiler.

Lösemili Çocuklar Vakfı (LÖSEV), 1998 yılında kurulmuştur. LÖSEV'in amacı, lösemi hastası olan çocukların, sağlık ve eğitim başta olmak üzere her türlü ihtiyaçlarının sağlanmasına yardımcı olmak, bunun yanısıra, kalıtsal ve edinsel kan hastalıkları konusunda ulusal düzeyde tedavi, eğitim ve araştırma kurumları kurmak ve işletmektir. Vakıf, bugüne kadar binlerce lösemili çocuk ve ailesini yaşama bağlamış, Türkiye'nin ilk (LÖSEV) Lösemili Çocuklar Okulu'nu açmış, Doğu ve Güneydoğu Anadolu'da çalışmalarda bulunarak toplumsal ve kalıcı hizmetler vermeye devam etmektedir.

Örnek davranışlarından ötürü öğretmen ve öğrencilerimizi kutluyoruz.

Takdirlik Sınıf: Hazırlık D

2017-2018 eğitim öğretim yılında 1. dönem sonunda hazırlık sınıfları içinde en fazla Takdir Belgesi alan sınıfımız, Hazırlık D sınıfı oldu.

Bu başarılarından dolayı öğrencilerimiz, sınıf rehber öğretmenleri Resmiye Özge Atmaca ve Müzik öğretmenimiz Murat Gümüş ile birlikte Cumhurbaşkanlığı Senfoni Orkestrası konserine götürüldüler.

Başarılarından dolayı öğrencilerimizi kutluyoruz.

Öğretmen ve öğrencilerimiz birlikte

Öğrencilerimiz Huzur Evi Ziyaretinde

12 Ocak 2018 tarihinde okulumuz Hazırlık B sınıfı öğrencileri, Sosyal Sorumluluk Projesi kapsamında, sınıf öğretmenleri Ayşegül Baykal ile birlikte 75.Yıl Yaşlı Bakım ve Rehabilitasyon Merkezi'ni ziyaret ettiler.

Öğrencilerimizin ziyaretlerinden çok mutlu olan huzur evi sakinleriyle sohbet eden ve onlara getirdikleri hediyeleri veren öğrencilerimiz, bu ziyaretleriyle oldukça duygulu anlar yaşadılar; hayat tecrübelerine farklı bir deneyim katmış oldular.

Bu anlamlı ziyaret için öğretmen ve öğrencilerimizi kutluyoruz.

Öğrencilerimiz Hazırladıkları Nokta-Çizgi ve Leke Çalışmalarını Sergilediler

Hazırlık sınıfı ve 9. sınıf öğrencilerimiz, 16 Ocak 2018 tarihinde Resim öğretmenlerimiz A.Nurcihan Kırılmaz, Selma Barçın Gümüş ve Şerife Uyduran rehberliğinde dönem içersinde büyük emeklerle hazırladıkları nokta, çizgi ve leke çalışmalarını okulumuz koridorlarında öğretmen, öğrenci ve ziyaretçilerimizin beğenisine sundular.

Emeği geçen öğretmen ve öğrencilerimizi kutluyoruz.

Çalışmalardan görüntüler

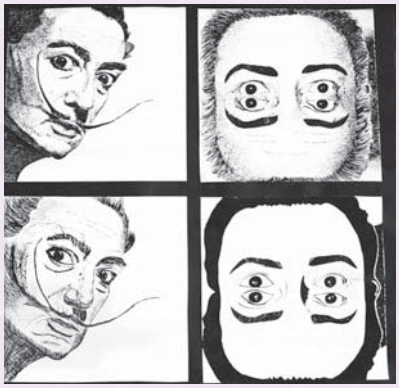

Berfin Şahin *9 E*

İrem Dilber Kirman *HZ E*

Mehmet Özkaya *Hz E*

İrem Acar *9 E*

Zeynep Çulha *9 K*

Dilay Göl *9 M*

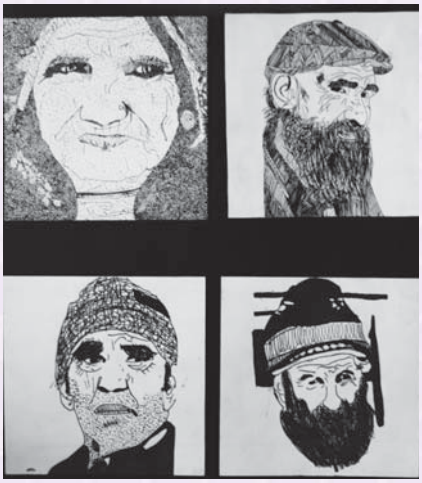

Sude Nur Bülbül *Hz B*

Mert Çeviker *9 K*

Sıla Canbolat *Hz K*

Ayşe Büşra Aktaş *9 H*

Yahya Aydoğmuş *9 L*

Buse Çaprakol *9 C*

Çankaya Belediye Başkanı Alper Taşdelen Okulumuzu Ziyaret Etti

19 Ocak 2018 tarihinde Çankaya Belediye Başkanı Sayın Alper Taşdelen, okulumuzu ziyaret ederek 2017-2018 eğitim öğretim yarıyıl kapanış törenine katıldı. Okulumuz konferans salonunda gerçekleşen törende başta Çankaya İlçe Şube Müdürü Sayın Şerafettin Delialioğlu olmak üzere pek çok bürokrat da hazır bulundu. Sunuculuğunu Türk Dili ve Edebiyatı öğretmenimiz Fatma Sinan Aslan'ın yaptığı programda Okul Müdürümüz Bayram Akyüz'ün günün anlamına yönelik bir konuşma yapmasının ardından program, Çankaya Belediye Başkanı Alper Taşdelen'in konuşması ile devam etti. Taşdelen, öğrencilere hitaben yaptığı konuşmasında Çankaya Belediyesi olarak okullara önemli destekler verdiklerini belirterek "Çünkü eğitim çok önemli. Ben hepinizin bir hayali, hedefi olmasını ve o hayale ulaşmak için çok çalışmanızı diliyorum. Asla bilimin ve aklın yolundan ayrılmayın!" diye konuştu. Taşdelen, sözlerine "Devletin önemli kademelerinde, sanatta, edebiyatta var olmuş mezunlar veren Türkiye'nin önemli liselerinden birindeyiz. Eminim ki şu an aranızda, "o da Atatürk Lisesi mezunu" diyeceğimiz arkadaşlarımız oturuyor.", "Hedefinize ulaşmak için çok çalışın" "Yanılmak kandırılmak istemiyorsanız, rehberiniz bilim ve akıl, önderiniz Mustafa Kemal Atatürk olsun!" diyerek sözlerini tamamladı. Tören, Başkan Taşdelen'in, okuldaki şube birincilerine belgeleri ve karnelerini vermesi, başkanımıza idaremizce çiçek takdimi ve toplu fotoğraf çekimi ile sona erdi.

Bu ziyaretlerinden dolayı Çankaya Belediye Başkanı Sayın Alper Taşdelen'e ve diğer katılımcılara teşekkür ediyoruz.

Okul Müdürümüz Bayram Akyüz'ün Dönem Sonu Mesajı

Değerli öğretmenlerimiz, velilerimiz ve kıymetli öğrencilerim!

Kadim tarihi ile ülkemiz eğitiminde önemli bir çınar olan ve nesillerimizin yetişmesinde büyük katkılar sunan başkentimizin en iddialı ve en etkili lisesi tarihî Atatürk Lisemizde birinci dönem sonuna ulaştık.

Başarmak değerli ve güzel bir duygudur. Didinip uğraşmanın, emeğin karşılığında elde edilen şüphesiz pek çok güzelliği içinde barındırır. Bugün öğrencilerimizin başarılarının ardında yaklaşık 17 haftalık uzun bir koşunun, uykusuz gecelerin, yorgun günlerin çabaları gizlidir. İlim tahsil etmek, hemen kolayca elde edilecek bir kazanım değildir. Biz, insanın insan olma macerasına katkılar sunmaya çalışan bir mesleğin mensuplarıyız. Bu yönüyle elimizdeki malzeme en değerli malzemedir. Bir sarrafın elindeki yakut, biricik değildir ama bizim elimizdeki insan biriciktir. Bu bilinçle öğrencilerimizin bir sarraf inceliği içerisinde ince ince, nakış nakış dokunması birincil gayemizdir. İnsan, yaratılışı gereği üstündür. Her insan sadece insan olma payesi ile kıymetlidir. Şüphesiz insanı kıymetli kılan da bilinçle yaratılmış olmasıdır. O halde bu kıymetli tarafı daima en iyi işlemeli, bu kıymeti yüceltecek gayreti ortaya koymalıdır. Yürüttüğümüz mesleğin yüreği de burasıdır. İşte bu sebeplerle değerli öğrencilerim, öğrenme yaşam boyu sürecek bir arayıştır. Daima kendi içimize doğru yürüttüğümüz büyük serüvenin yolculuğu ile meşgul olmalıyız. Kendi benliğimizde yine kendimizi arayıp bulacak okumalar gerçekleştirmeliyiz. Zira Yunus Emre'nin diliyle: "İlim ilim bilmektir/ İlim kendin bilmektir." Verdiğimiz emeğin ve gayretin bir hasılı olmalı. Eğitilmiş insan eğitilmemiş gibi midir? Elbette değildir. Eğitilmiş insanın en büyük vasfı iyi insan olmasıdır. İyi insan olacağız. Bütün öğrendiklerimiz buna hizmet edecektir. İyi insan olmak taşıyacağımız en kıymetli unvan olacaktır.

Atatürk Lisesi, kadim tarihi içerisinde ülkemiz için önemli bir misyonu üstlenmiştir, üstlenecektir. Ülkemizin ihtiyaç duyduğu yetişmiş insan kaynağını en etkili biçimde yetiştirmek ve çağın gerektirdiği donanımla donatmak, bizim omuzlarımıza yüklenmiş bir vazifedir. Daima bu vazifenin bilincinde ve gayretindeyiz. Öğrencilerimizin bir yabancı dili ana dil raddesinde öğrenmesini sağlamalıyız. Ülkemizde bilimin inkişaf etmesinin en temel unsurlarından biri de iyi derecede yabancı dil bilen insanların yetişmiş olmasına bağlıdır. Bu yönüyle önünde hazırlık sınıfı bulunan okulumuz, müstesna bir özellik göstermektedir. Öğrencilerimizin akademik olarak dünyadaki akranları ile rekabet edeceği bir eğitim ortamı oluşturmak ve bu hedefe yönelik hizmet üretmek hepimizin çabasıdır.

Bizimkisi bir sevdadır
Haddi kenarı bulunmaz

Antalya Eğitim Kampından Başarıyla Döndük

Yarıyıl tatilini değerlendirme amacı güden okulumuz idaresi, aldıkları bir kararla 11. ve 12. sınıf öğrencilerini, rehber öğretmenleri, velilerimiz nezaretinde Antalya'da eğitim kampına götürdüler. Öğrencilerimiz katıldıkları kampta, yurdun dört bir yanından gelmiş olan öğrencilerle aynı ortamda buluştu. Öğrencilerimiz, kış aylarında Antalya'nın güzel ve güneşli havasında çalışmanın verdiği rahatlıkla ve aynı amaç için bir araya toplanmış olmanın verdiği psikolojiyle derslere ve sınavlara yoğunlaşma, başarıyı artırma fırsatı buldular. Rehber öğretmenlerimiz ve okul idaremizce yapılan program ve deneme sınavlarıyla başarıları ölçülen öğrencilerimiz, bu eğitim kampından oldukça keyifli ve donanımlı bir şekilde ayrıldılar. Vakfımızın da maddi manevi olarak desteklediği böyle bir çalışma için başta okul müdürümüz Bayram Akyüz olmak üzere, programa iştirak eden tüm öğretmenlerimizi kutluyor; öğrencilerimize girecekleri sınavlarda başarılar diliyoruz.

Eğitim kampından görüntüler

Doç.Dr. Emrah Özensoy Okulumuzda Nano Teknoloji Konferansı Verdi

Konuğumuz Öğretmen ve Öğrencilerimizle

Bilkent Üniversitesi Kimya bölümünden Doç. Dr. Emrah Özensoy, 9 Şubat 2018 günü okulumuz konferans salonunda öğrencilerimize nano teknolojiyle ilgili bir konferans verdi. Özensoy, konferansta nano teknolojinin ne olduğu, yıllar içerisindeki gelişimi, Türkiye'de, dünyada ve gelecekte nano teknolojinin yeri ve kullanım alanları neler olacağı, nano teknolojinin kimya ile ilişkisi hakkında bilgi verdi. Öğrencilerimizin oldukça ilgisini çeken konferans için konuğumuza ve kimya öğretmenimiz Kasım Demirci ve kulüp öğrencilerine katkılarından dolayı teşekkür ediyoruz.

Nano Teknoloji nedir?

Maddenin atomik veya moleküler boyutta incelenerek yepyeni özelliklerinin açığa çıkarılmasıdır. Nano, nano metrik bir sistemin içinde bir ölçü birimi olarak kullanılır ve milyarda bir anlamına gelmektedir. Genel görüşe göre 1-100 nanometre boyutlarındaki maddelerin anlaşılması, kontrol edilmesi ve atomsal seviyede değiştirilip işlevsel hale getirilmesi olarak da tanımlanabilir. Nano teknolojide, ölçü olarak nanometre adı verilen(kısa şekli nm) bir ölçme birimi kullanılır. Her bir ölçüde 1 milyar nm vardır. Her bir nm sadece üç ile 5 atom genişliğindedir, yani ortalama olarak bir insanın saç telinin kalınlığından yaklaşık 40,000 kez daha küçüktür.

Nano teknoloji nerlerde kullanılır?

1- Malzeme ve imalat sektörü

2- Elektronik ve bilgisayar teknolojileri

3- Tıp ve sağlık sektörü

4- Havacılık ve uzay araştırmaları

5- Çevre ve enerji

Nano Teknolojinin Günümüzdeki Hedefleri Nelerdir?

1- Molekülleri ve atomları değiştirerek yeni, ideal, önceden planlanmış maddeler üretmek

2- Moleküllerin önceden planlanmış şekilde kendi kendilerini çoğaltmasını sağlamak

3- Teknolojide şimdi olduğundan daha hızlı bir düzeye erişebilmek

4- Canlı ve cansızların bir aradaki işlevselliğini artırmak.

Nano teknolojinin faydaları nelerdir?

Nano teknoloji sayesinde daha az yer kaplayan, daha az enerji harcayan ürünler, daha az maliyetle daha fazla üretilebilmektedir.

Bir Sosyal Sorumluluk Projesi "KUŞ EVLERİ"

16 Ocak 2018 tarihinde Hazırlık D sınıfı öğrencileri, sınıf rehber öğretmenleri Resmiye Özge Atmaca rehberliğinde sosyal sorumluluk projesi kapsamında kendi emekleriyle hazırladıkları kuş evlerini okulumuz A Blok girişinde sergilediler.

Çevreye duyarlı, toplumsal bilinci gelişmiş ve hayvan sevgisi kazanmış bireyler yetiştirmek amacıyla ve özellikle kış aylarında kuşların barınması için yapılan bu evler, okulumuzun bahçesinde bulunan ağaçlara kuş cıvıltıları eksik olmasın diye yerleştirildi. Bu duyarlı davranışlarından dolayı öğretmen ve öğrencilerimizi kutluyoruz.

"Uluslararası Bilimde Kadın ve Kız Çocukları" Günü

"Bir erkeği eğitirseniz, bir adamı eğitirsiniz. Bir kadını eğitirseniz, bir kuşağı eğitirsiniz."
Brigham Young

Birleşmiş Milletler tarafından kabul edilen ve bu yıl 3'üncüsü kutlanan 12 Şubat "Uluslararası Bilimde Kadın ve Kız Çocukları Günü", kadınların ve kız çocuklarının fen bilimleri ve teknoloji alanında varlık göstermelerini teşvik etmek, kız çocuklarının bilimsel faaliyetlere katılımını teşvik etmek, bilimi sevdirmek amacıyla yapılıyor. Bilimde ve toplumda cinsiyet eşitliği, bir ülkenin kalkınabilmesi için büyük önem taşımaktadır. Bunu vurgulamak ve bu konuda toplumu daha bilinçli kılmak için toplantılar, seminerler, paneller yapılmaktadır.

Bu manada 12 Şubat'ta yapılan programa Aile ve Sosyal Politikalar Bakanı Fatma Betül Sayan'ın yanı sıra pek çok akademisyen, bilim insanı ve öğrenci katıldı.

Bakan Sayan, konuşmasında programın kadının ve kız çocuklarının bilim ve teknoloji alanındaki kritik rollerine dikkati çekmek amacıyla düzenlendiğini belirterek bilime katkı sunan ve bu yönde emek harcayanları tebrik etti. Sayan, konuşmasının

Öğretmen ve öğrencilerimiz Sayın Bakanımız Fatma Betül Sayan ile

devamında kadının güçlü olduğu bir toplumda aile ve toplumun da güçlü olduğuna işaret ederek bu alanda bakanlığın önemli çalışmalar yürüttüğünü söyledi. Bu faaliyette okulumuzu, Beden Eğitimiz öğretmenimiz Erman Akkaya öncülüğünde 10. sınıflarda okuyan kız öğrencilerimiz temsil etti. Faaliyet sonunda öğretmen ve öğrencilerimiz, Bakan Betül Sayan ile tanıştırılarak sohbet etti ve toplu fotoğraf çekildi.

9. Sınıf Öğrencilerimizden İngilizce Münazara

14, 15 ve 19 Şubat 2018 tarihinde okulumuz konferans salonunda **9-A, B, C, D, E** şubeleri arasında İngilizce münazaralar yapıldı. Münazarada konu olarak "Ötenazya", "Yapay Zekâ", "Zengin Olmak mı İyi Eğitimli Olmak mı? "gibi konular işlendi. Münazaralarda ilk hafta grup kazananları, ikinci hafta final münazarası yaptı. Öğrencilerimizin İngilizce pratik yapmalarını sağlayan münazaralar sonucunda kazanan sınıfımız 9 A şubesi oldu. Tüm öğrencilerimiz için faydalı olduğuna inandığımız bu faaliyet için İngilizce zümremizi ve öğrencilerimizi kutluyoruz.

II. Ulusal Bilim Kampı Proje Yarışmasında Türkiye 1.si Olduk

Ortaöğretim Genel Müdürlüğü'ne bağlı Özel Program ve Proje Uygulayan Eğitim Kurumları'nın (Proje Okulları) yönetici, öğretmen ve öğrencileri arasındaki iletişim ve etkileşimi artırmak, öğrencilerin gözlem, keşif, sorgulama, problem çözme ve model oluşturma becerilerini geliştirmek ve bilimsel çalışma yapmaya teşvik etmek amacıyla II. Ulusal Bilim kampı, 12 Şubat 2017 tarihinde İstanbul'da gerçekleştirildi. İstanbul Hüseyin Avni Sözen Anadolu Lisesi koordinatörlüğünde düzenlenen ve Maltepe Üniversitesi'nin akademik destek verdiği Ulusal Bilim Kampı "Endistri 4.0 (Endüstride otomasyon), Farmakoloji, Akıllı Şehir Planlaması, Temiz ve Yenilenebilir Enerji" konularında gerçekleştirildi. Katılımcılar, akademik bilgi aktarımının yanında atölye çalışmaları da gerçekleştirdi.

14 Şubat 2017 tarihinde sona eren çalışma sonucunda hazırlanan projeler, değerlendirme komisyonu tarafından incelenerek 10-11 Mayıs 2018 tarihlerinde sergilenerek her kategoride ilk üçe giren öğrencilere ödülleri verildi.

Soldan sağa: *Emin Aslan Kömekçi (10 K), Necat Bilge (Biyoloji öğrt.), Muhammet Kaan Kavutlu (10 K)*

Yarışmaya Biyoloji öğretmenimiz Necat Bilge koordinatörlüğünde Farmakoloji dalında hazırlanan 10 K sınıfı öğrencilerimiz Emin Aslan Kömekçi, Muhammet Kaan Kavutlu'nun projesi **Türkiye 1.si oldu.** (**Farmakoloji:** İlaçların tesirlerini ve özelliklerini veya daha geniş manada ilaçlarla canlılar arasındaki etkileşimi inceleyen bilim dalı.)

Öğretmen ve öğrencimizi kutluyor başarılarının devamını diliyoruz.

Hazırlık F Sınıfımız Cumhurbaşkanlığı Senfoni Orkestrası'nın Konserinde

Hazırlık F sınıfı öğrencilerimiz, sınıf rehber öğretmenleri Zeynep Uluocak ve Müzik dersi öğretmenimiz Nevin Yılmaz Topçu ile birlikte Cumhurbaşkanlılığı Senfoni Orkestrasının 15-16 Şubat tarihlerinde verecekleri konserin provasına giderek Şef Antonio Pirolli yönetimindeki konserde Amerikalı besteci ve piyanist Gershwin'in eserlerini dinlediler.

Yoğun ders ortamında bu tür bir sosyal aktiviteyi gerçekleştirdikleri için öğretmen ve öğrencilerimizi kutluyoruz.

Alman Kültür Merkezi, Okulumuzda LAUTSTARK MÜZİK ÇALIŞTAYI Düzenledi

Goethe-Institut (Alman Kültür Merkezi) Ankara, bu sene PASCH okullarında Lautstark (Çok Sesli) Müzik çalıştaylarını başlattı. Okulumuzda 16.02.2018 Cuma günü Ankara Goethe Enstitüsü Proje Koordinatörü Eda Pak Gökçebağ, Almanca öğretmenlerimiz ve öğrencilerimiz ile bir çalışma düzenledi.

Çalıştayda öğrenciler, yaratıcılıklarını sergileyebilmeleri, dil seviyelerini yükseltmeleri için eğlenceli bir ortamda motive ediliyorlar. Almanca olarak dört beceriyi "konuşma, dinleme, yazma, okuma" yı içeren bir çalışma yapıyorlar. Sorularla başlayan çalıştayda, Lautstark afişleri eşliğinde yapılan yarışmalarla genç Alman müzisyenlerin dünyasına yolculuk ediliyor. Böylece öğrenciler müzik aracılığıyla Almanca ile kaynaşıyorlar.

Oldukça eğlenceli ve verimli geçen çalışmalar sonunda öğrencilerin kendi besteledikleri Almanca şarkılarını seslendirmeleriyle sınıf, adeta renkli bir sahneye dönüşüyor.

Çalışma sonunda koordinatör Eda Pak Gökçebağ, öğrencilerimizin katılımı ve çalışmalarından çok memnun kaldığını ifade etti. Almanca öğretmenlerimiz Neriman Dikmen ve Meliha Bulut koordinatörlüğünde yapılan bu çalışma için öğretmen ve öğrencilerimizi kutluyoruz.

Okulumuzda "Gençlik ve Güvenli Gelecek Projesi" Semineri Yapıldı

Günümüz dünyasında çok önemli bilgilendirme seminerlerinden biri olan Gençlik ve Güvenli Gelecek Semineri, Ankara İl Emniyet Müdürlüğü Bilgilendirme ve Önleme Faaliyetleri Bürosu'nun çalışmaları kapsamında, 27 Şubat 2018 tarihinde okulumuz konferans salonunda yapıldı.

Etkinliğin amacı, yasa dışı oluşum faaliyetleri konusunda, eğitim gören gençlerimizi bilinçlendirmek ve terör örgütlerinin propagandalarını etkisiz kılmak, hazırlanan tuzaklara düşmelerini önlemek, bu tarz örgüt ve faaliyetlerin gerçek yüzlerini deşifre etmek olan konferansta öğrencilerimiz, eğitim müfredatları da göz önüne alınarak bilinçlendirildi.

Öğrencilerimize verdikleri değerli bilgiler için İl Emniyet Müdürlüğü Bilgilendirme ve Önleme Faaliyeti Bürosu çalışanlarına teşekkür ediyoruz.

Okulumuzda Ankara Kültürünü Tanıtma Faaliyeti Gerçekleştirdik

23 Şubat – 14 Mart 2018 tarihleri arasında Türk Dili ve Edebiyatı öğretmenlerimiz Emine Oya Serdaroğlu ve Nilgün Sönmezer'in ortak çalışmalarıyla okulumuzda "**Ankara Kültürünü Tanıtma**" faaliyetleri kapsamında bir dizi etkinlik düzenlendi.

Farklı tarihlerde yapılan etkinliklerde okulumuzun davetlisi olarak gelen konuklarımız, öğretmen ve öğrencilerimize okulumuz konferans salonunda kendi konuları ile ilgili bilgilendirmelerde bulundu.

Etkinlikte, Dericizade Faruk Küçük tarafından "Ahilik ve Esnaflık" konusu anlatılırken Ankara'nın eski görüntülerinden oluşan fotoğraf sergisi koridorlarımızı süsledi. Ankara Kulübü'nden Dr. Metin Özaslan tarafından "Seymen" ve "Ferfene" konusu, örnekleriyle birlikte ele alındı. Yine konuğumuz

Emel Koç tarafından Ankara Yemekleri, Dr. Necati Yalçın tarafından "Ankara Kültürü" hakkında konuşma yapıldı.

Yaptıkları bu güzel çalışma için öğretmenlerimize ve bizi kırmayarak okulumuza kadar gelen tüm konuklarımıza teşekkür ediyoruz.

Konferanslardan Görüntüler

Dericizade Faruk Küçük Eski Ankara Resimleri Sergisini Okul Müdürümüz Bayram Akyüz ile açtı

Konuğumuz, öğretmenlerimiz Nilgün Sönmezer, Emine Oya Serdaroğlu ve Okul Müdürümüz Bayram Akyüz ile

Dr. Necati Yalçın ve konuklarımız, öğretmenimiz Oya Serdaroğlu ve öğrencilerimizle

Dr. Metin Özaslan konuşmasını yaparken seğmenlerle

Konuğumuz Emel Koç Müdür yardımcımız Nilsu Erkoç ile

"Eğitimde Hikâyenin Gücü" Sempozyumuna Katıldık

Atatürk Lisesi, 28 Şubat 2018 tarihinde Malatya'da İnönü Üniversitesi tarafından düzenlenen "Eğitimde Hikâyenin Gücü" adlı sempozyuma katıldı. İnönü Üniversitesi Kongre ve Kültür Merkezi'nde düzenlenen sempozyumda tıptan müziğe, spordan edebiyata, okul öncesi eğitiminden Türkçe eğitimine kadar farklı alanlarda hikâyenin eğitim amaçlı kullanımına değinildi.

Prof. Dr. Mehmet Cengiz Yakıncı'nın başkanlığında yapılan sempozyumda, İnönü Üniversitesi Rektörü Ahmet Kızılay, Başbakanlık Baş Danışmanı Nejdet Subaşı ve Türk Dil Kurumu Başkanı Mustafa Kaçalan'ın açılış konuşması yapmasının ardından sempozyumda İstanbul, İzmir, Gaziantep, Samsun gibi birçok şehir üniversitelerden gelen akademisyenler bildiriler sundu.

Sempozyumda eğitimde hikâyelerin, nasıl ve hangi

yöntemlerle kullanıldığını tespit etmeye çalıştıklarını anlatan Yakıncı, akademisyenlerin yaptıkları sunumlar ve örnek uygulamalarla eğitim ve hikâye kavramlarına farklı bir soluk getirdiğini söyledi.

Ankara Atatürk Lisesi, bu sempozyuma davet edilen tek lise olma ayrıcalığına sahipti. Okulumuzu Tarih öğretmenimiz Aysu Atay önderliğinde öğrencilerimizden Sema Nur Çolak (10 K) ve Betül Berrin Güzel (10 K) temsil etmiştir.

11. Kısa Film Yarışması'nda Türkiye 3.sü Olduk

9 Mart - 9 Mayıs 2018 tarihleri arasında Çankaya İlçe Milli Eğitim Müdürlüğünce 11'incisi düzenlenen "Gençliğin Gözünden Türkiye" konulu Liseler Arası Kısa Film Yarışması'na Resim öğretmenimiz Selma Barçın Gümüş koordinasyonunda ve Murat Can Bilgiç yönetmenliğinde hazırlanan okulumuz Sinema Kulübü öğrencileri, "**Yalnız**" adlı kısa filmle Türkiye 3.lüğünü kazanırken tarih öğretmenimiz Aysu Atay koordinesinde Muhammet Kaan Kavutlu yönetmenliğinde **"Farklılıkları Hoşgör"** adlı filimle yarışmaya katılan 10 K sınıfı öğrencilerimiz teşvik ödülü aldı. Öğretmen ve öğrencilerimizi kutluyor başarılarının devamını diliyoruz.

8 MART DÜNYA KADINLAR GÜNÜ

Dünya Kadınlar Günü ya da Dünya Emekçi Kadınlar Günü her yıl 8 Mart'ta kutlanan ve Birleşmiş Milletler tarafından tanımlanmış uluslararası bir gündür. Bu günde, insan hakları temelinde, kadınların siyasi ve sosyal bilincinin geliştirilmesine, ekonomik, siyasi ve sosyal başarılarının kutlanmasına yer verilmektedir. 1921'den itibaren Türkiye'de kadınlar günü kutlanmaktadır. "Türkiye Kadın Yılı Kongresi" ilk olarak 1975 yılında yapıldı.

Okulumuz konferans salonunda 8 Mart 2018 tarihinde Dünya Kadınlar Günü nedeniyle Resim dersi öğretmenimiz A.Nurcihan Kırılmaz, Türk Dili ve Edebiyatı dersi öğretmenimiz Dinçer Eşitgin, Müzik dersi öğretmenimiz Neslihan Akıncı ve öğrencilerimizin katkılarıyla "Dünya Kadınlar Günü" kutlaması yapıldı. Programda, kadının hayatımızdaki yeri ve kimliği, biyolojik ve sosyal bir varlık olarak kadının insan topluluğunun ayrılmaz bir parçası olduğu, fiziksel fonksiyonları bakımından farklı olsalar da öğrenme ve zihin potansiyelini kullanma bakımından kadın ve erkeğin eşit olduğu vurgusu yapılarak adalet ve eşitlik ilkesi vurgulanarak kadının insan türünün diğer yarısı olduğu üzerinde duruldu.

Programda Okul Müdürümüz Bayram Akyüz'ün günün anlam ve önemine yönelik konuşma yapmasının ardından, öğrencilerimizin hazırlamış olduğu yazı ve şiirler okundu. Cumhuriyet tarihinden mesleklerinde ilkleri gerçekleştiren kadınlarımızın öğrencilerimizce canlandırılmasının ardından Milli Eğitim Bakanlığı Ortaöğretim Daire Başkanı Hülya Ertürk Koç asaleti onaylanmış ilk kadın

Programdan görüntüler

Milli Eğitim Müdürü olması yönüyle konuşma yaptı. Konuşmaların ardından Kültür ve Turizm Bakanlığı Ankara Devlet Halk müziği saz ekibi ve ses sanatçısı Pelin Çetin, "Kadınlar Günü" dolayısıyla mini bir konser verdi. Konser sonunda Sayın Hülya Ertürk Koç'a ve ses sanatçısı Pelin Çetin'e katılımdan dolayı çiçek takdim edildi; ardından program, toplu fotoğraf çekimi ile sonlandı.

Biz de hayatımızın ayrılmaz, vazgeçilmez unsuru olan kadınlarımızın "Kadınlar Günü"nü kutluyoruz.

49. TÜBİTAK Lise Öğrencileri Araştırma Projeleri Yarışmasında Bölge Birincisi Olduk

TÜBİTAK-Bilim İnsanı Destek Programları Başkanlığı'nca lise öğrenimine devam etmekte olan öğrencileri temel, sosyal ve uygulamalı bilim alanlarında çalışmalar yapmaya teşvik etmek, öğrenci çalışmalarını yönlendirmek ve bilimsel gelişimlerine katkıda bulunmak amacıyla **Biyoloji, Coğrafya, Değerler Eğitimi, Fizik, Kimya, Kodlama, Matematik, Psikoloji, Sosyoloji, Türk Dili ve Edebiyatı, Tarih ve Teknolojik Tasarım** alanlarında "Lise Öğrencileri Araştırma Projeleri Yarışması" düzenledi.

Yarışmaya katılan projeler Adana, Ankara, Bursa, Erzurum, İstanbul Asya, İstanbul Avrupa, İzmir, Kayseri, Konya, Malatya, Samsun ve Van olmak üzere 12 bölge merkezinde değerlendirildi. 12-15 Mart 2018 tarihleri arasında yapılan yarışmada Tarih öğretmeniz Aysu Atay danışmanlığında Değerler Eğitimi alanında "**Benim Memleketim Benim Değerlerim**" temalı projeyle katılan öğrencilerimiz Sema Nur Çolak ve Emin Aslan Kömekçi bölge 1. olmuş, yarışmaya Türk Dili ve Edebiyat öğretmenimiz Ali Koç rehberliğinde katılan İnci Çetin Türk Dili ve Edebiyatı Alanında "**Edebi Bellekte Ankara - Bir Ankara Sözlüğü**" projesiyle yarışmaya değerli katkılar sunmuştur.

Öğretmen ve öğrencilerimizi başarılarından dolayı kutluyoruz.

Öğrencilerimiz "Televizyon Cumhuriyeti" adlı Tiyatro Eserini Sahneye Koydu

30 Nisan 2018 tarihinde okulumuz konferans salonunda Ali Cüneyd Kılcıoğlu'na ait "**Televizyon Cumhuriyeti**" adlı komedi, Türk Dili ve Edebiyatı öğretmenimiz Seher Keleş yönetmenliğinde öğrencilerimiz tarafından sahneye kondu. Öğretmen, öğrenci ve davetlilerimizin beğenisine sunulan oyun oldukça beğeni topladı. Programın sonunda öğrencilerimiz ve öğretmenimize sertifikaları verildi. Böyle yoğun performans gerektiren bir gösteri hazırladıkları için başta öğretmenimiz olmak üzere görev alan tüm öğrencilerimizi kutluyoruz.

İstiklâl Marşımızın Kabulünün 97. Yıl Dönümü Törenle Kutlandı

Tarih 12 Mart 2018, bugün İstiklal Marşımızın kabulünün 97. yıl dönümü. Milli Marşımız o günden bugüne, milli mücadelemizin en güzel ifadesi olmuş, ülkemizin en buhranlı döneminde halkımıza umut ve mücadele ruhunu aşılamıştır.

İstiklal Marşımızın yazarı Mehmet Akif Ersoy, bu eseri Türk milletine armağan etmiş ve yarışma sonucunda konulan ödülü de ihtiyacı olmasına rağmen almamıştır. Marşımızın ilk iki kıtası protokol gereği bestelenmiş olarak okunmaktadır.

Okulumuz konferans salonunda da İstiklal Marşımızın kabulünün 97. yıl dönümü ve Mehmet Akif'i Anma Programı düzenlendi. Program, Taylan Tatlı (Türk Dili ve Edebiyatı), Tahsin Fındık (Tarih) ve Murat Gümüş (Müzik), Emel Ayazgün (İngilizce) öğretmenlerimizin koordinatörlüğünde ve öğrencilerimizin katkılarıyla hazırlandı.

Başta İstiklal Savaşımızın büyük komutanı Gazi Mustafa Kemal Atatürk ve İstiklal Marşımızın yazarı Mehmet Akif Ersoy olmak üzere tüm şehitlerimizi saygı ve rahmetle anıyoruz. Ruhlarınız şad olsun!

103.YIL DÖNÜMÜNDE ÇANAKKALE ŞEHİTLERİMİZİ ANDIK

Bugün 18 Mart Şehitleri Anma Günü ve Çanakkale Deniz Zaferi'nin 103. yılı. Bu önemli zafer, başta Çanakkale olmak üzere, tüm yurtta kutlanıyor.

Çanakkale Zaferi, dünya tarihinde bir dönüm noktası olmuş, güç dengelerini değiştirmiş, Kurtuluş Savaşımızın ilk meşalesini tutuşturmuş, yüce Türk ulusunun Başkomutan Mustafa Kemal Atatürk önderliğinde kahramanlık ve fedakârlığının doruk noktasına ulaştığı bir azmin mücadelesi olmuştur. Birinci Dünya Savaşı'nı galip bitirmek isteyen ve gemileriyle Çanakkale Boğazı'nı geçip İstanbul'u almak isteyen İngiliz ve Fransız donanmalarına karşı kahraman ordumuz, Çanakkale Boğazı'nda aylar süren deniz ve kara savaşı yapmıştır. 250 binden fazla askerimizin şehit olduğu bu savaşlar sonunda, düşman donanmaları, ağır kayıplar vererek geri çekilmişlerdir.

Çanakkale Zaferi, Türk vatanın bütünlüğü ve ulusun bağımsızlığı söz konusu olduğunda, kahraman milletimizin neleri başarabileceğinin en güzel kanıtıdır. Çanakkale Savaşı, esaret ve boyunduruk altında yaşamaktansa, onurla ölmeyi tercih eden kahramanların verdiği bir savaştır. Çanakkale Savaşı, bir var oluş mücadelesidir.

Bu önemli gün ile ilgili okulumuzda düzenlenen program, Türk Dili ve Edebiyatı öğretmenlerimiz Betül Doma Sisli, Resim öğretmenimiz Selma Barçın Gümüş; Müzik öğretmenimiz Murat Gümüş, resim öğretmenimiz A.Nurcihan Kırılmaz'ın katkıları ile yapıldı. Program, ilk önce başkomutan Mustafa Kemal Atatürk ve silah arkadaşları olmak üzere tüm şehitlerimiz için yapılan saygı duruşu ve İstiklal Marşımızın okunmasıyla başladı. Öğrencilerimizin Çanakkale Zaferi ile ilgili bilgilendirme yapmasının ardından, İngilizce öğretmenimiz Resmiye Özge Atmaca'nın günün anlam ve önemine ilişkin

bir konuşma yapmasıyla devam etti. Tören daha sonra öğrencilerimizin hazırladığı konuşma, şiir ve şarkıların seslendirilmesi, kısa tiyatro gösterilerinin oynanması ve toplu fotoğraf çekimi ile sona erdi.

Aziz şehitlerimiz! Canlarınızı feda ederek bize emanet ettiğiniz bu kutsal vatan toprakları ve istikbalimiz, Türk gençliği ve tüm Türk ulusu tarafından sonsuza dek muhafaza edilecektir.

Bu duygularla, bizlere bu büyük zaferi armağan eden, başta Mustafa Kemal Atatürk ve onun silah arkadaşları olmak üzere bütün şehitlerimizi bir kez daha rahmet ve şükranla anıyor, ruhlarınız şad olsun diyoruz.

"UNUTMA DİYE"
ÇANAKKALE ŞEHİTLERİMİZİN İSMİ OKULUMUZ KORİDORLARINDA

Lisemiz, 18 Mart Çanakkale Zaferi'nin 103. yıl dönümü ve Çanakkale Şehitlerini Anma Haftası etkinlikleri kapsamında resim öğretmenimiz Selma Barçın Gümüş önderliğinde çok anlamlı bir projeye imza attı. Genelkurmay Başkanlığı ile irtibata geçen okul yönetimimiz, Çanakkale Savaşı'nda şehit olan Mehmetçiklerin isim, rütbe ve memleket bilgisini aldı. Öğretmen ve öğrencilerimiz, Çanakkale'de şehit olan 50 bin 618 kahraman mehmetçiğin isimlerini, 2 ay süren bir çalışmanın sonunda hatırlatma kâğıtlarına yazdı. Hatırlatma kâğıtları, okulumuzun giriş koridoruna 500 öğrenci, öğretmenlerimiz, idareciler ve öğrenci velilerinin katılımı ile çok özenli bir şekilde heyecan içersinde yapıştırıldı. "Unutma Diye" adı verilen projeyle şehitlerimizin isimleri ölümsüzleştirildi.

Yine aynı proje kapsamında öğretmenimiz koordinasyonunda öğrencilerimiz tarafından Çanakkale Şehitleri Abidesi'nin maketi yapılarak okul koridoruna yerleştirildi. Abide'nin üst kısmında **"Unutma Diye! Şehitlerimizin adını yazdık. Önce kalbimize sonra kâğıtlara 1915 Çanakkale Deniz ve Kara Savaşlarında gözlerini kırpmadan ölüme giden ve bu vatanı bizlere bırakan 50 bin 618 aziz şehidimizin ruhları şad olsun. Onların bu onurlu mücadelesini unutma ki senin de evlatlarına bırakabileceğin bir vatanın olsun"** şeklinde bir ifadeye yer verilerek bu proje ile amaçlanan mesaj da verilmiş oldu.

Öğretmen ve öğrencilerimizi bu çok ses getiren proje için kutluyor, başarılarının devamını diliyoruz.

Proje çalışmalarından görüntüler

Hoşgeldin BAHAR

Orta Asya'dan Balkanlardaki uluslara kadar çok geniş bir bölgede yerel renk ve inançlarla kutlanan Nevruz, her ulusun kendi kültür değerleriyle özdeşleştirip sembolleştirdiği, özü itibariyle baharın gelişinin kutlandığı, coşkuyla karşılandığı bir gündür.

Gece ile gündüzün eşitlendiği 21 Mart'ta havalar ısınmaya, ağaçlar çiçeklenmeye, toprak yeşermeye, göçmen kuşlar yuvalarına dönmeye başlar. Bu nedenle 21 Mart, bütün varlıklar için bir uyanış, bir diriliş ve yaratılış günü sayılır. Bugün, "Yenibahar Bayramı" olarak kutlanır.

21 Mart 2018 tarihinde okulumuzda, Türk Dünyası ve Türk Toplulukları Haftası ve Nevruz bayramı kutlamaları, Fransızca öğretmenimiz Elif Gonca Piyade Arıkan ve İngilizce öğretmenimiz Sedef Özdamar'ın organizasyonuyla gerçekleştirildi.

Öğle saatlerinde başlayan programda günün anlam ve önemine uygun şiirler, yazılar okundu, müzik dinletisi gerçekleştirildi. Eski Türk gelenekleri de canlandırılarak Nevruz ateşi yakılarak üzerinden atlandı. Geleneksel hâle gelmiş olan örste çekiçle demir dövme ve ip çekme yarışması yapıldı, halaylar çekilmesinin ardından etkinlik sona erdi.

Biz de "Yenibahar"a eren insanımızın özgürce bir arada yaşamasının ifadesi olan Nevruz Bayramı'nın, sevgi, barış ve kardeşlik içerisinde coşkuyla sonsuza dek kutlanması diliyor, Nevruz Bayramınızı kutluyoruz.

Nevruz Bayramı kutlamalarından görüntüler

22 Mart Dünya Su Günü

Okulumuzda "DÜNYA SU GÜNÜ" Etkinliği Gerçekleştirildi

Birleşmiş Milletler Genel Kurulu,1993 yılında 22 Mart tarihini "Dünya Su Günü" olarak ilan etti.

İlk kez 1992'de Birleşmiş Milletler Çevre ve Kalkınma Konferansı'nda önerilen "Dünya Su Günü", gerek BM üyelerinin, gerekse diğer dünya ülkelerinin giderek büyüyen temiz su sorununa dikkat çekmek, içilebilir su kaynaklarının korunması ve çoğaltılması konusunda somut adımlar atılmasını teşvik etmek amacıyla gündeme getirildi.

Birleşmiş Milletler (BM) Genel Kurulu, 1992 yılında Rio de Janerio'da düzenlenen BM Çevre ve Kalkınma Konferansı'nda dünyada suyun giderek artan öneminden dolayı her yıl 22 Mart gününün "Dünya Su Günü" olarak kutlanmasına karar vermiştir. 22 Mart 1993 tarihinden bu yana ve her yıl farklı temalarla kutlanmakta olan Dünya Su Günü, 2018 yılında herkesin yaşamını sürdürebilmesi için sağlıklı, temiz sıhhi şartlara ulaşması mesajı ile kutlanmaktadır.

İnsan ve tüm canlıların vazgeçilmez bir yaşam kaynağı olan su, maalesef bitmeyen bir kaynak değil ve giderek kuraklaşan dünya iklim şartları, insanlığı bu kaynağı daha dikkatli ve verimli kullanma arayışına, çalışmalarına yönlendiriyor.

Artık kuraklığın, su kıtlığının işaretleri her yerde görülmektedir. Yeraltı sularının seviyeleri düşmekte, göller küçülmekte, sulak alanlar yok olmaktadır. O kadar ki uzmanlar, artık su kaynakları için savaş olasılığını giderek daha fazla dile getirmektedir. Çok önemli ve kısıtlı bir değer olan suyun öneminin gerek dünyada gerekse ülkemizde daha iyi anlaşılmasını sağlamak, kitleleri bilgilendirmek ve bilinçlendirmek amacıyla bu konuda çalışmalar, uyarılar yapılıyor. Bu gün dolayısıyla okulumuzda İngilizce öğretmenimiz Zeynep Uluocak, hazırlık F sınıfı öğrencilerimizle birlikte Dünya Su Günü etkinliği düzenledi.

"Okul İçin Değil Hayat İçin Öğren"

Okulumuzun 1964 yılı mezunu, Bilgi Üniversitesi Öğretim Üyesi Sedat Örsel, okulumuz konferans salonunda 27 Mart 2018 Çarşamba günü, "Okul İçin Değil Yaşam İçin Öğrenme" Semineriyle öğrencilerimizle birlikteydi.

Türk televizyonculuğunun duayeni, gerek TRT gerekse özel kurumlarda uzun yıllar yöneticilik yapan Sedat Örsel, aynı zamanda 1979 yılından bu yana çeşitli üniversitelerde medya üzerine dersler veriyor.

Eğitim konusunda da bir otorite sayılan Örsel, konuşmasında öğrencilerimizle hayata dair tecrübelerini paylaştı. İlgiyle dinlenen söyleşide okul için değil, hayat için öğrenmenin önemine değinen Sedat Örsel, "Başarı ailede başlar, okullarda devam eder ve bir ömür boyu sürer. Bu yolculukta azimli, kararlı ve dirençli olmak önemlidir. Hayatta başarılı olmanın iki temel esası vardır. Sevdiğiniz işi yapın ve sevdiğinizle yaşayın." dedi.

Konuşmasının devamında Örsel "Eğitim kapsamında kitap okuma, özgüven, sabır, çalışma, azim, kararlı, dirençli ve adil olma, adalet duygusu, sanat ve edebiyat sevgisi gibi birçok değer var. Okuduğunuz kadar varsınız. Okuyun. Doğru ve sevdiğiniz mesleği seçmenin yanı sıra, yaşamınızda hobi edinmeye de özen gösterin." dedi.

Örsel; kültür, nezaket ve hoşgörünün, başarının anahtarı olduğuna vurgu yaptı. Bu dönemde hoşgörüye her zamankinden daha fazla ihtiyaç duyulduğuna dikkat çekerek "Sizler de geleceğin diplomatı, yazarı, sanatçısı, iş insanlarısınız. Hedeflerinizi gerçekleştirmek için çok çalışın, çok kitap okuyun. Ama her şeyden önemlisi de kibar insanlar olun!" şeklinde konuştu.

Örsel konuşmasının son bölümünde ülkeyi sevmenin, büyük

bir erdem olduğu, zamanın doğru kullanılması, ileriye yönelik hedeflerin bulunması gerekliliği, kendine güven, değer verme, saygı duyma olgusu üzerinde durarak, hayattaki isteklerimizle ilgili farkındalık konularına değindi.

Kendine has üslubuyla öğrencilerimizin oldukça ilgisini çeken ve yaşama dair tecrübelerini akılda kalıcı ve etkileyici bir şekilde sunduğu bu seminer için emeği geçen herkese ve Sayın Sedat Örse'e teşekkür ediyoruz.

Kudüs'ü Anlamak ve Anlatmak

03 Nisan 2018 günü okulumuz konferans salonunda Din Kültürü ve Ahlak Bilgisi öğretmenimiz Ömer Ceran, Tarih öğretmenlerimiz Tahsin Fındık ve Türk Dili ve Edebiyatı öğretmenimiz Ali Koç'un organizasyonu ile yapılan programda konuğumuz öğretmen, şair ve yazar Ali Emre idi.

Emre, öğrencilerimize Türkiye'nin dünyadaki siyasi konumuna değinerek Türkiye'nin bölgesel bir güç olduğunu ve artık uluslararası konularda söz sahibi olduğunu söyledi. Emre, konuşmasında 30- 40 yıl önce kendini küçümseyen bir halkın çocukları, bugün yeryüzünde en azından 60-70 ülkede kendilerine dua edilen bir ülkeye dönüştü, dedi. Kudüs'ün tüm kültürler ve inançlar için tarihsel önemi olduğuna değinen Ali Emre, "Kudüs, 70-80 yılı aşkın bir süredir haksız bir işgal altındadır, bu coğrafyada global anlamda dini, siyasi, ekonomik çıkar çatışmaları yapılmaktadır." diyerek, gençlerimize güven duyduklarını ve artık bir genel uyanış ve dirilişin başladığını, bu anlamda gelecekten umutlu olduğunu söyleyerek konuşmasına son verdi.

Soldan sağa: *Fatih Sarı (Biyoloji Öğrt.), Tahsin Fındık (Tarih Öğrt.), Ali Emre, Ali Koç (Türk Dili ve Ed.Öğrt.), Dinçer Eşitgin Türk Dili ve Ed. Öğrt.), Ömer Ceran (Din Kültür ve Ahlak Bil. Öğrt.)*

"Sağlıklı Gelecek Sağlıklı Nesil" Yetenek Yarışmasında Mansiyon Aldık

Bu yıl 8'incisi gerçekleştirilen, öğrencilerin bağımlılık konularına duyarlılığını artırmak, yeteneklerini teşvik etmek ve başarılı bulunan eserleri ödüllendirmek amacıyla gerçekleştirilen "Sağlıklı Nesil Sağlıklı Gelecek" yarışması 2011 yılından beri her yıl düzenli olarak yapılıyor.

25 Aralık 2017 ve 05 Nisan 2018 tarihleri arasında başvuru ve il değerlendirmeleri sonuçlanan yarışmaya resim öğretmenimiz A.Nurcihan Kırılmaz önderliğinde katılan 11 C sınıfı öğrencimiz Asra Zeynep Balcı "Sağlıklı Nesil Sağlıklı Gelecek" yetenek yarışmasında görsel kategoride mansiyon aldı. Ödül töreninde öğrencimizin yanında Resim öğretmenimiz ve müdür yardımcımız Erkan Nakas da hazır bulundu.

Soldan sağa: *A.Nurcihan Kırılmaz, Asra Zeynep Balcı (11 C), Erkan Nakas (Müdür Yrd.)*

Geleneksel Eğitim ve Kariyer Günleri

11 Nisan 2018 tarihinde okulumuz rehberlik servisinin katkıları ve okul tanıtım ekibimizin yoğun çalışmaları ile 25 kadar üniversitenin katılımıyla Eğitim ve Kariyer Günleri'nin 7.sini düzenledik.

Etkinliğe Bilkent Üniversitesi, Gazi Üniversitesi, İstanbul Aydın Üniversitesi, Atılım Üniversitesi, TED Üniversitesi, Özyeğin Üniversitesi, Çankaya Üniversitesi, Yeditepe Üniversitesi, Bilkent Üniversitesi vb. pek çok ismini duyurmuş eğitim kurumu katıldı.

Üniversite temsilcileri, kurdukları stantlarda öğrencilerimize okullarını tanıttı ve öğrencilerimizin sorularını cevapladı.

Öğrencilerimizin ülkemizin güzide üniversitelerini okullarında görme ve tanıma fırsatı bulmaları, gelecekle ilgili kariyer planlamalarında çok önemli bir etkiye sahip olmaktadır. Rehber öğretmenlerimize ve okul tanıtım ekibimize yoğun çalışmaları ve ev sahipliği yaptıkları için etkinliğe katılan üniversitelerimize davetimizi kabul ettikleri için teşekkür ederiz.

Öğrencilerimiz Hisseli Harikalar Kumpanyası Müzikalini Sahneye Koydu

17 Nisan 2018 tarihinde Hazırlık C-G-H, 9 D-F ve 10-E sınıfı öğrencilerimizin Edebiyat öğretmenimiz Yasemin Şenel ve öğrencimiz Esra Naz Yegül'ün organizasyonunda hazırlayıp sunduğu Hisseli Harikalar Kumpanyası isimli müzikal oyun öğretmen, öğrenci ve davetlilerimizin beğeninse sunuldu. Konferans salonumuzda sergilenen ve büyük bir emeğin ürünü olarak ortaya çıkan oyun için öğretmenimiz ve öğrencilerimizi kutluyoruz.

Okulumuzda Değerler Eğitimi Kapsamında "En Büyük Değer Ailedir" Temalı Etkinlik Yapıldı

Okulumuz konferans salonunda 4 Mayıs 2018 Cuma günü Değerler Eğitimi kapsamında Tarih öğretmenimiz Aysu Atay, Tahsin Fındık, Müzik öğretmenimiz Neslihan Akıncı, Resim öğretmenimiz Selma Barçın Gümüş'ün emekleri ve öğrencilerimizin katkılarıyla Aile Günü programı düzenlendi. "**En Büyük Değer Ailedir**" düşüncesi ile gerçekleştirilen etkinlikte, Okul Müdürümüz Bayram Akyüz, yaptığı açılış konuşmasında aile ve değerlerimiz üzerine konuştu. Ardından ALEV Yönetim Kurulu Üyesi Abdurrahman Keskinkılıç'ın paylaştığı bir video ve yaptığı konuşma duygusal anların yaşanmasına neden oldu. Programın devamında Tarih öğretmenimiz Tahsin Fındık, Müzik öğretmenimiz Neslihan Akıncı ve öğrencilerimizin birlikte seslendirdiği müzik dinletisi, öğrencilerimizin okuduğu şiirler, güzel anların yaşanmasına vesile oldu. Program sonunda aile büyüklerimizin fotoğraflarından oluşan serginin gezilmesi ve verilen kokteylde piyano ile çalınan klasik müziğin yanı sıra taş plaktan eserler seslendirildi.

Günümüz dünyasında ahlak, sevgi ve saygı, aile birlikteliğinin anlamını yitirmeye başladığı bir ortamda, manevi değerlerimizi bize yeniden hatırlama imkânı veren program için öğretmenlerimizi ve görevli tüm öğrencilerimizi kutluyoruz.

Kahraman Şehitlerimizin Anısına 100. Yılında Kudüs Sergisi

24 Nisan 2018 tarihinde Atatürk Kültür, Dil ve Tarih Yüksek Kurumu bünyesindeki Türk Tarih Kurumu tarafından düzenlenen "100. Yılında Kudüs Şehitlerimiz Anısına" sergisi, lisemiz koridorlarında öğretmen, öğrenci ve ziyaretçilerimize açıldı. Organizasyon Türk Dili ve Edebiyatı öğretmenlerimizden Emine Oya Serdaroğlu ve resim zümresi öğretmenlerimiz A.Nurcihan Kırılmaz, Selma Barçın Gümüş, Şerife Uyduran ve Tarih öğretmenimiz Sami Tüysüz'ün katkılarıyla yapıldı.

Türk Tarih Kurumu'nun Kudüs şehitlerini anmak ve Kudüs'ün insanlık ve İslamiyet tarihi açısından önemine dair belge ve fotoğrafları kamuoyuyla paylaşmak amacıyla düzenlenen sergi, okulumuz Tarih dersi öğretmeni Sami Tüysüz ve Türk Tarih Kurumu Başkan Yardımcısı Prof. Dr. Güray Kırpık'ın konuşma yapmasının ardından, müzik öğretmeni Murat Gümüş ve öğrencilerinin müzik dinletisi eşliğinde açıldı. Açılış Okul İdaresi, Okul Aile Birliği ve Vakfımız temsilcilerinin ve çok sayıda öğretmen, öğrenci, davetlinin katılımıyla gerçekleştirildi.

Sergide, Kudüs'e ait Türk Tarih Kurumu arşivinde yer alan belge ve fotoğraflara ek olarak Genelkurmay Askeri Tarih ve Stratejik Etüt (ATASE) Daire Başkanlığı, Milli Savunma Bakanlığı Arşiv Dairesi ve Devlet Arşivleri Genel Müdürlüğü'nden alınan çok sayıda belgede ve Birinci Dünya Savaşı sırasında Filistin, Gazze, Kudüs cephe savunmasında şehit düşen kahraman Mehmetçiklerin isimlerinin ve nüfus bilgilerinin bulunduğu künye defterleri de yer aldı.

Sergi Açılışından Görüntüler

BİLİM ŞENLİĞİ

BİLİM ŞENLİĞİ çalışmalarımız tüm hızıyla devam ediyor. 14-15 Mayıs 2018 tarihinde biyoloji, matematik, fizik, kimya, tarih, zümre öğretmenlerimizin koordinatörlüğünde, öğrencilerimizin projelerinin sergilendiği birçok çalışma, okulumuz koridorlarında öğrenci, veli ve misafirlerimizin beğenisine sunuldu.

Okul Müdürü Bayram Akyüz'ün kısa açış konuşmasının ardından, Vakıf, Okul Aile Birliği temsilcileri, çalışmalarda yer alan zümre öğretmenleri ve kalabalık bir öğrenci grubu ile şenliğe gelen misafirlerimizin yoğun katılımıyla gerçekleştirildi.

Şenlik faaliyetleri, öğrencilerimizin bilimsel tutum ve becerilerini geliştirmelerini sağlamak, onları bilimle gerçek yaşamı ilişkilendirebilen, düşünen ve sorgulayan bireyler olarak yetiştirmek maksadıyla yapılıyor.

Bu çalışmalarla öğrencilerimiz bilimsel yöntemlerle buluşturuluyor, araştırmaya yönlendiriliyor, bilgiyi arama, araştırma, toplama, değerlendirme ve bir sonuca varma yöntemlerini öğrenmiş oluyorlar.

Yapılan bu çalışmalar için başta zümre öğretmenlerimiz ve öğrencilerimiz olmak üzere emeği geçen herkesi kutluyoruz.

Şenlikten görüntüler

MÜNAZARA

10 -18 Mayıs 2018 tarihleri arasında Türk Dili ve Edebiyatı öğretmenimiz Zülfikar Uğur Yıkan koordinasyonuyla okulumuz konferans salonunda hazırlık sınıfları arasında münazara yapıldı. Münazara sonunda Hz. A sınıfı münazaranın kazananı oldu. Hz. A sınıfını ve bu çalışmada emeği geçen öğretmenimizi kutluyoruz.

Öğrencimizden Yine Büyük Bir Başarı

Geçen yıl TÜBİTAK tarafından düzenlenen 48. Lise Öğrencileri Proje Yarışması'nda, Kodlama dalında **Türkiye Birincisi** olan öğrencimiz **Atalay Kutlay**, 13-19 Mayıs 2018 tarihleri arasında ABD'de düzenlenen Intel ISEF yarışmasında "Gömülü Sistemler" dalında ülkemizi temsil ederek Jüri Özel Ödülüne layık görüldü.

Öğrencimizi kutluyor, başarılarının devamını diliyoruz.

Vakfımız aracılığıyla Amerika'da okuyacak öğrencilerimizden **Atalay Kutlay**, ABD'nin Florida eyaletinde bulunan New College of Florida üniversitesinde Bilgisayar Mühendisliği bölümüne kabul edilmiştir. Öğrencimiz, eski mezunlarımızdan şu anda ABD'de yaşayan Sayın Akgün Temizer'den aldığı burs ile ABD'deki lisans eğitimini burslu olarak tamamlayacaktır.

19 MAYIS ATATÜRK'Ü ANMA GENÇLİK VE SPOR BAYRAMI

99. yılını idrak ettiğimiz Atatürk'ü Anma Gençlik ve Spor Bayramı bağımsızlık savaşımızın fitilinin ateşlendiği tarih olması sebebiyle çok önemlidir. 19 Mayıs 1919, İşgal altında bulunan Anadolu'nun, son bir kurtuluş hamlesi olarak Atatürk'ün önderliğinde, Bandırma Vapuru ile İstanbul'dan hareket ederek Samsun'a geldiği ve milletlerimizin canıyla kanıyla kararlı bir biçimde tek yumruk olarak Ulusal Kurtuluş Savaşımızın başlatıldığı tarihtir.

I. Dünya Savaşı sonunda ülkemizin birçok yeri savaşı kazanan devletler tarafından işgal edilmişti. Samsun'dan başlayan ve üç yıl süren Kurtuluş Savaşı sonucunda ülkemiz, yabancı güçlerden kurtarıldı. **29 Ekim 1923'te Türkiye Cumhuriyeti ilan edildi**. Atatürk'ün, Samsun'a varış tarihi olan 19 Mayıs günü "Gençlik ve Spor Bayramı" olarak kutlanmaya başlandı.

Türk Gençliğine her defasında güvendiğini söyleyen Mustafa Kemal Atatürk, Türkiye'nin geleceğini onların ellerine bıraktığını söylevinde şöyle dile getiriyordu;

"**Ey Türk Gençliği! Birinci vazifen, Türk istiklâlini, Türk Cumhuriyetini, ilelebet, muhafaza ve müdafaa etmektir. Mevcudiyetinin ve istikbalinin yegâne temeli budur. Bu temel, senin, en kıymetli hazinendir…"**

Her yıl 19 Mayıs günü, Gençlik ve Spor Bayramı yurdun tamamında spor gösterileri ve törenlerle kutlanır.

Bu anlam içerisinde tüm ülkede kutlanmakta olan bu özel gün, 19 Mayıs 2018 tarihinde okulumuz bahçesinde ve konferans salonunda da kutlama törenine sahne oldu. Türk Dili ve Edebiyatı öğretmenimiz Seher Keleş ve Müzik öğretmenimiz Murat Gümüş önderliğinde 10 K,10 N sınıflarının katkılarıyla hazırlanan program, saygı duruşu ve İstiklal Marşımızın okunması ile başladı. Okul Müdürümüz Bayram Akyüz'ün konuşma yapmasının ardından tören, öğrencilerimizin "Atatürk'ün Gençliğe Hitabesi", "Gençliğin Ataya Cevabı" ve "Atatürk'ten Son Mektup" isimli şiirin okunması ile devam etti. Tören, Kemal Baytimur başkanlığındaki "Yurttan Renkler ve Sesler" gösterisi, Müzik öğretmenimiz Murat Gümüş rehberliğindeki oda orkestrası ve koro, Erdinç Özden yönetimindeki Kuzeyin Uşakları Halk Dansları gösterisi ile son buldu.

Bu kutlamayı tertip eden tüm idareci, öğretmen ve öğrencilerimizi kutluyoruz.

19 Mayıs Atatürk'ü Anma, Gençlik ve Spor Bayramı Töreninden görüntüler

SENE SONU RESİM SERGİSİ
Okulumuz Koridorlarını Süsledi

Okulumuz Resim zümresi öğretmenleri, öğrencilerimizin yıl içersinde büyük bir emek ve özveriyle hazırladıkları yağlı boya resim çalışmalarını 01.06.2018 tarihinde okulumuz koridorlarında öğretmen, öğrenci ve ziyaretçilerimizin beğenisine sundu. Sergi, Okul Müdürümüz Bayram Akyüz'ün açış konuşmasının ardından okul idarecilerimiz, Okul Aile Birliği ve Atatürk Lisesi Eğitim Vakfı Başkanımız Canan Üçer Çamlıbel ve Vakıf temsilcilerimiz eşliğinde açıldı. Sergiyi gezen konuklarımız, öğretmen ve öğrencilerimizden eserler hakkında bilgi aldı. Büyük bir emek ve uğraşının sonunda meydana gelen ve oldukça beğeni toplayan bu sergi için öğretmen ve öğrencilerimizi kutluyor başarılarının devamını diliyoruz.

Soldan sağa: *Şerife Uyduran (Resim Öğrt.), A.Nurcihan Kırılmaz (Resim Öğrt.), Selma Barçın Gümüş (Resim Öğrt.), Bayram Akyüz (Okul Müdürü), Gönül Ertuna (Vakıf Koordinatörü), Canan Üçer Çamlıbel (Vakıf Başkanı)*

Resim sergisinden görüntüler

RIDVAN MERT *9 K*

ŞEBNEM SÜER *10 F*

DİLARA TORBA *11 M*

AYÇA Y. SARITAŞ *HZ A*

M. MERİ CAFEROĞLU *HZ D*

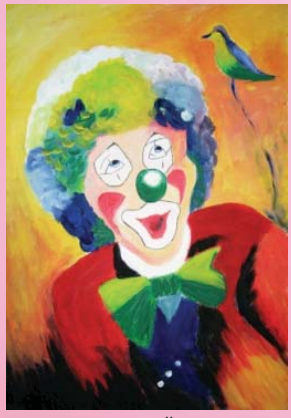

YAHYA AYDOĞMUŞ *9* L

ŞÜHEDA ALTUNTAŞ *11 F*

ALEYNA UZUN *HZ G*

ŞEVVAL KAYA *HZ D*

ZEYNEP GÖL *HZ D*

BEYZA NUR ÜSTÜN *11 K*

DİLRÜBA TAHTACI *11 A*

İREM GÖK *10 F*

KÜBRA ÇETİN *10 L*

BARIŞ TAHA ZORLUOĞLU *9 E*

İBRAHİM TARIK KÜÇÜK *9 H*

ŞEVVAL İNAN *10 C*

ECE YAVUZ *9 M*

BEYZANUR BABACAN *9 H*

HİLAL ALBAKIR *9 M*

İREM NUR KOCABAŞ *9 M*

EREN ALTAŞ *9 L*

Soldan sağa: *Şerife Uyduran (Resim Öğrt.), Miyase Nur Çeçen (9 A), Gönül Ertuna (Vakıf Koordinatörü), Bayram Akyüz (Okul Müdürü)*

EYLEM SOYDAN *10 M*

MELİKE SEYMEN *11 M*

Sanat Gecesi

2 Haziran 2018 tarihinde 15'incisi gerçekleştirilen Geleneksel Sanat Gecesi, Almanca dersi öğretmenimiz Meliha Bulut önderliğinde, Türk Dili ve Edebiyatı dersi öğretmenimiz Fatma Sinan Aslan, Seher Keleş ve Müzik dersi öğretmenimiz Murat Gümüş'ün katkılarıyla Ezgi Karadavut başkanlığında Sanat Gecesi Topluluğu'nun yoğun çabaları ile öğretmen, öğrenci, veli ve misafirlerimizin beğenisine sunuldu.

Saygı duruşu ve İstiklal Marşımızın okunmasıyla başlayan gecede rahmetli Vakıf Başkanımız Erol Üçer unutulmadı ve bir vefa göstergesi olarak kısa bir görsel sunu yapıldı. İzleyenlerin oldukça duygulu anlar yaşadığı gösterimin sonunda manevi mirası olan "Atatürk Lisesi Eğitim Vakfı ve Atatürk Liselilik Ruhuna" her daim sahip çıkılarak bu meşalenin sönmeyeceği vurgusu yapıldı. Gecenin devamında öğrencilerimizin hazırladıkları tiyatro, müzik, dans, şiir, halk oyunları ve eşli danslarla geceye katılan misafirlerimiz hoşça vakit geçirdiler. Gecede, Sanat Gecesi'nin eski dönem başkanı Ezgi Karadavut ve yeni dönem başkanı Elif Küçükakgül arasında başkanlık devir teslim töreni yapıldı. Yeni başkanımıza görevinde başarılar diliyoruz.

Misafirlerimizce oldukça beğenilen gecenin hazırlanmasında büyük emekleri geçen tüm öğretmen ve öğrencilerimizi, halk dansları öğretmeni Kemal Baytimur'u, Modern Salon ve Latin Dansları öğretmeni Harun Gürcü'yü, kutluyoruz.

Daha nice Sanat Gecelerinde bir arada olmayı umuyoruz.

Sanat Gecesi Gösterilerden Görüntüler

BÜTÜN
ÜMİDİM

BÜTÜN
ÜMİDİM

ÜMİDİM

BÜTÜN

ÜMİDİM
GENÇLİKTEDİR
M. KEMAL ATATÜRK

BÜTÜN

SENE SONU KONSERİ

31.06.2018 tarihinde Müzik dersi öğretmenimiz Murat Gümüş önderliğinde öğrencilerimizin çalışmalarından oluşan müzik dinletisi öğretmen, öğrenci ve misafirlerimizin beğenisine sunuldu. Dr. Erol Üçer Konferans salonunda yapılan ve çok beğeni toplayan etkinlik dolayısıyla öğrencilerimizle bir kez daha gurur duyduk.

Dinleti sonunda Okul Müdürü Bayram Akyüz, müdür yardımcımız Nalan Ulukanlıgil, Vakıf Başkanımız Canan Üçer Çamlıbel ve Vakıf koordinatörümüz Gönül Ertuna, öğrencilerimize başarı / teşekkür belgelerini verdi. Çok yoğun bir emeğin neticesi olan bu çalışma için öğretmen ve öğrencilerimizi kutluyoruz.

Müzik dinletisinden görüntüler

Şiir Dinletisi

"Ayrılık Sevdaya Dahil, Çünkü Ayrılanlar Hâlâ Sevgili"

4 Haziran 2018 tarihinde, Türk Dili ve Edebiyatı öğretmenlerimiz Efsun Yılmaz Uğur ve Betül Doma Sisli önderliğinde Okulumuz Dr. Erol Üçer Konferans Salonu'nda hazırlanan şiir dinletesi izleyenlerin beğenisine sunuldu. Türk edebiyatının değerli şairlerinden şiirlerin dans ve müzikler eşliğinde dinleyicilerle buluşturulduğu program, izleyenlerin büyük beğenisini kazandı. Bu başarılı program için emeği geçen tüm öğretmen ve öğrencilerimizi kutluyoruz.

ANKARA ATATÜRK LİSELİLER DERNEĞİ OLAĞAN GENEL KURUL TOPLANTISI YAPILDI

25 Mart 2018 Pazar günü Ankara Atatürk Liseliler Derneği Olağan Genel Kurul Toplantısı'nda yapıldı. Yapılan seçimlerde dernek başkanı, yardımcı ve üyeleri belirlendi. Tüm dernek çalışanlarına görevlerinde başarılar diliyoruz.

Soldan sağa: *Hilmi Gültekin (Denetim Kurulu Üyesi), Mete Duyguluer (Genel Sekreter), Ali Fahir Kayacan (Dernek Başkanı), Ayşim Ulus (Yönetim Kurulu Genel Sekreter Yardımcısı), Bayram Akyüz (Okul müdürü), Nuh Naci Doğutepe (Dernek Başkan Yardımcısı), Varlık Beşli (Yönetim Kurulu Saymanı), Mahmut Bilgiç (Yönetim Kurulu Sayman Yardımcısı)*

LİSEMİZ 132. YIL MEZUNLARINI VERDİ

2017-2018 öğretim yılı sonunda lisemiz, 132. Yıl mezunlarını verdi.

6 Haziran 2018 tarihinde mezuniyet töreni öncesinde 12. sınıf öğrencilerimiz, okul idarecilerimiz, Okul Aile Birliği temsilcileri, Vakıf Başkan ve temsilcileri, Atatürk Liseliler Derneği temsilcileri ve sorumlu öğretmenlerimiz ile Anıtkabir'i ziyaret ederek bu gururu atamızla paylaştı. Ziyaret dönüşünde okulumuz konferans salonunda düzenlenen mezuniyet töreninde 250 öğrencimiz, aileleri, öğretmenleri ve arkadaşları ile mezuniyet coşkusunu yaşadı.

Okulumuz Dr. Erol Üçer Konferans Salonu'nda saygı duruşu ve İstiklal Marşımızın okunmasıyla başlayan törende, Okul Müdürümüz Bayram Akyüz, Atatürk Lisesi Eğitim Vakfı Başkanı Canan Üçer Çamlıbel ve Atatürk Liseliler Derneği Başkanı Ali Fahir Kayacan birer konuşma yaptı.

Tören, 132. yıl okul birincisi Özge Deniz Ateş'in (12-G), okul ikincisi Ceren Çetin'in (12-C) ve okul üçüncüsü Begümhan Nur Ateş'in (12-K) konuşma yapmasının ardından Özge Deniz Ateş'in Okul Yaş Kütüğü'ne bröve çakması ile devam etti.

Programda 11. ve 12. sınıf okul birincileri arasında bayrak ve flama devir teslim töreni yapıldı. Dereceye giren öğrencilerimize başarı belge ve plaketleri Okul, Vakıf ve Dernek yöneticileri tarafından verildi.

Vakfımız, başarılı öğrencilerimizi üniversitede 1 yıllık başarı teşvik bursu ile ödüllendirdi, öğrencilerimize ödülleri, Vakıf Başkanımız ve yönetim kurulu üyelerimiz tarafından verildi. Atatürk Liseliler Derneği'nden de ödül alan öğrencilerimiz, ödüllerini dernek yönetim kurulu üyelerinden aldılar.

Tören, konuklarımıza halk oyunları topluluğunun gösteri yapması ve bütün 12. sınıfların sahnede sınıf öğretmenlerinden başarı belgeleri almaları, kep atma töreninin yapılması ve bahçede toplu anı fotoğrafı çektirmeleri ile sona erdi.

Türk Dili ve Edebiyatı öğretmenimiz Asiye Subaşı önderliğinde, İngilizce öğretmeniz Meltem Dilek, Tarih öğretmenlerimiz Tahsin Fındık ve Aysu Atay'ın katkılarıyla yapılan bu tören dolayısıyla kendilerini kutluyor, mezun olan öğrencilerimize girecekleri sınavlarda ve hayatları boyunca başarılar diliyoruz.

Okul Müdürümüz Bayram Akyüz'ün mezuniyet töreni konuşması

Değerli Atatürk Lisesi Eğitim Vakfı yöneticilerimiz, Atatürk Liseliler Derneği Yönetim Kurulu üyelerimiz, kıymetli öğretmen arkadaşlarım, saygıdeğer veliler ve sevgili öğrencilerim!

Ankara İdadisi'nden Ankara Atatürk Lisesi'ne kadim tarihi içerisinde 132. yıl mezunları olarak sizleri kutluyorum. Kültürü ve geleneği olan bir okul olarak milletimizin tarihini derinden etkilemiş pek çok mezunumuza bir yenisini eklemiş olmaktan dolayı kıvancımız büyüktür. Sizden evvelkilerin elde ettikleri başarının üstüne koyarak yeni başarılar elde edeceğinize olan inancımız tamdır.

Ankara Atatürk Lisesi olarak "**İyi insan**" zuhur ettirmek biricik gayemizdir. Kendimize bu büyük hayali hedef edindik. Hani büyük mütefekkirimiz eşsiz şairlerimizden Şeyh Galip, bir mısra-ı berceste ile bu derin hakikati birkaç kelimeye sığdırmış da **"Hoşça bak zatına kim zübde-i âlemsin sen"** yani kendine iyi bak sen bütün alemin özüsün, nüvesisin ve bu kadar varlık ancak senin varlığınla anlam kazanır demişti ya. İşte bu kadar büyük değer atfedilen insanın özünü bulmak ve bunu bir mücevher inceliği ile işleyip kendisinden ancak iyilik ve güzellik beklenebilecek insanlar, bizim tüm hülyamızı süsleyen yegâne maksadımızdır. Kendi küllerinden doğan efsanevi Zümrüdüanka kuşumuz tam da işte budur.

Değerli öğrencilerim, binlerce güçlük içerisinde bu güzel ve kutlu güne ulaştınız. Birçok sıkıntıya tahammül ettiniz. Öğrencilik mesleğinin hakkını verdiğiniz kanaatindeyim. Bu manada "**Ya seferdir ya sabır çünkü aşkın çaresi**" (Nedim) demiş şair. Biz hep sabrı tercih edeceğiz. Bırakıp gitme lüksümüz yok. İlim bizim bitmeyen sevdamız olmak zorunda. Yaşadığımız coğrafya ve koşullar, bize bir an olsun rehavette yaşama fırsatını asla sunmadı, sunmayacak. Öğrencilik bir diploma avcılığı olmamalıdır. Bir hayatın her anına sığdırılmış, uğruna her şeyin feda edileceği bir öğrenme aşkı olmalıdır. Macera burada bitmemiştir. Bitmemelidir. Bitmeyecektir.

Şu unutulmasın ki hayat hiçbir zaman tam her türlü mihnetten arınmış olamayacaktır. "**Gâh sakisi, gâhî sagarı, geh badesi yok/ Görmedik meclis-i maksudu tamam amade**" demiş şair Nabi. Her yanı mamur olmaz yani hayatın, bakarsın mal olur evladı ıyal olmaz, bakarsın evladı ıyal olur can sağlık bulmaz. Bu hakikatle yaşamalı, buna göre donanmalısınız. Mücadelenin de hakkını vermek yıkılmamak, usanmamak, bitmemek, tükenmemek lazım. Zira biz biliriz ki Yozgatlı Fenni'nin de dediği gibi **Her şebin bir gündüzü her rûz için bir şâm olur.** Her gecenin bir aydınlığı vardır, her günün de bir akşamı, hiçbir mutluluk baki değildir, hiçbir elem de sonsuza kadar sürmez. Çekilenler kalur ancak bu cihân içre hemân **Vakt-i şâdî de gelür mevsim-i mihnet de geçer** demiş yine Esad Dede. Mutluluk hep size yar olsun şad olma vakitleri gelir, gam gussa, keder vakitleri olacaktır.

Yine size en büyük nasihatim "**Halkı rencide eden âlemde / Kendi rencide olur son demde**" ne iş yaparsak yapalım nerede vazifeli olursak olalım hayatın her anında kimseyi rencide etmeden yaşamanın hâl ve çarelerini arayalım. "**Kölenin trajedisi olmaz / Trajedi asil ve soylu kimselerin öyküsüdür**" (Aristoteles). "Ben bu sözde köleliği düşkünlük olarak algılıyorum Asil insanların hüznü vardır. Asil bir hüzündür bu. Asil duygularla yaşamak lazım. Hüzün ki en çok yakışandır bize... "**Geçmiyor gülmekle hüznüm / Belki ağlasam geçer"** Şu kısa hayatı anlamlı kılmanın yolu, insanî erdemleri gözeterek yaşamı süslemekledir. Çünkü insan hayatı bir boş rüzgârın/ hevanın önünde savurup heba edilemeyecek kadar kıymetlidir. **Aşık** u maşuka benzer asmanla zemin/ Kim ağlayınca birisi handan olur. İnsanların ilişkileri gökyüzü

ile yeryüzünün hikâyesi gibidir. Gökyüzü ağlamazsa yeryüzündekiler yeşerip fidan olamazlar, gülemezler. O zaman kim ki imkân sahibidir ve gökyüzü gibi yüksekte duruyordur, o zaman yerdekilere, kendisinden aşağıdakilere karşı merhametini, hüznünü yansıtmalıdır. Tabiatın bu döngüsü yaşamımıza dair ne de güzel bir misal vermektedir. **Ne kendi eyledi rahat ne halka verdi huzur/ Yıkıldı gitti cihandan dayansın ehl-i kubur.** (Vecdî) bu dünyayı terk ettiğimizde arkamızdan Vecdî'nin bu mısralarını söylemesin insanlar. Kabir ehline bile sıkıntı olacak hâl ve davranışlardan kaçınmalı fersah fersah. Bütün benliğimizi, insan olma macerasını tamamlamaya adamalıyız. Biz bu yolculuğa çıkmış ve bunu başarma azmimizi ortaya koymuş bir kitleyiz. Çünkü vakfetmeyeceksen cihet-i aşka tenin/ Mütevelli kızı sevmek ne vazifendi senin. (Muallim Naci) Uğruna her türlü rahatımızı feda ettiğimiz ilim yolculuğuna tüm varlığımızı adamalıyız. Yoksa buralarda olmamızın bir anlamı da olmayacak.

Gençler!

Sizler milletimizin yarınlarısınız. Aydınlık geleceğimizsiniz. En ince eleklerden elenerek, haddelerden geçerek buralara geldiniz. Daima milletimizin âli hizmetleri için çabalamalıyız. İçinden çıkıp büyüdüğümüz milletimize karşı bir vefa borcumuz var. Bu sizin omuzlarınıza yüklenmiş bir yüktür. İçinizden çıkacak kahramanlar, milletimizin kaderini değiştirecek imkân ve güce sahiplerdir. Bizim sizlere dair bütün hülyamız, beklentimiz bundan ibarettir. **Biz daima Vefa semtinde doğru yoldayız.** Vefa güzel bir duygudur. İnsanı diğer tüm mahlûkattan ayıran erdemli bir yanı daima vardır. İnsanların ilişkileri çıkara dayandığı an, bedende çürüme başlamış demektir. Esas olan karşılıksız yapıp ettiklerimizdir. Yolunuz, bahtınız şen olsun. Bundan sonraki yaşam duraklarınızda sizlere hep huzur ve mutluluk mihmandarlık etsin.

Burada söyleyeceklerimiz tükendi. Son sözü bir bilgenin ağzından söylemek isterim. Feridüttin Attar, İran sahasında yetişmiş İranlı bir bilge, Mantıkuttayr (Kuş dili) isimli eserini şu şekilde bitirir:

Hülasa**.... Burada söz kısaldı söylemeye imkân yok, kılavuz da kalmadı, yolcu da hatta yol da...**

Mezuniyet Töreninden görüntüler

Vakıf Başkanımız Canan Üçer Çamlıbel
tören konuşmasını yaparken

Atatürk Liseliler Derneği Başkanı Ali Fahir
Kayacan tören konuşmasını yaparken

2017-2018 Eğitim-Öğretim Yılını Törenle Kapattık

Bir eğitim öğretim yılının daha sonuna geldik. Yıl sonunda öğrencilerimiz, bir üst sınıfa geçmenin, mezunlarımız ise üniversite hayatına atılacak olmanın sevinç ve heyecanını yaşadılar. 8 Haziran 2018 tarihinde Dr. Erol Üçer Konferans Salonu ve okulumuz bahçesinde yapılan kapanış töreni, Okul Müdürümüz Bayram Akyüz'ün konuşmasıyla başladı. 2017-2018 eğitim öğretim yılında Hz, 9. 10 ve 11. sınıf birincilerinin, çeşitli dallarda başarı kazanmış öğrencilerimizin, arkadaşlarına takdim edilmesiyle devam eden tören, bu başarılı öğrencilerimize plaket, sertifika verilmesi ve toplu fotoğraf çekimiyle sona erdi.

Köklü çınar, bundan önceki yıllarda olduğu gibi bu yıl da gerek akademik gerek kültürel gerekse sportif ve sanatsal alanlarda çok verimli çalışmalara imza attı. Bu başarı yolculuğunda öğretmen ve öğrencilerimizi ihtiyaç duydukları her alanda maddi ve manevi olarak destekleyen ve onları hiçbir zaman yalnız bırakmayan başta Atatürk Lisesi Eğitim Vakfı olmak üzere okul idaremizi, öğretmenlerimizi, Okul Aile Birliğimizi, Atatürk Liseliler Derneğimizi katkılarından dolayı kutluyoruz

Bir sonraki eğitim öğretim yılında buluşmak üzere…

Gurur Kaynağı Öğrencilerimiz

Özge Deniz Ateş
Okul Birincisi

Ceren Çetin
Okul İkincisi

Begümhan Nur Ateş
Okul Üçüncüsü

2017-2018 eğitim öğretim yılında lisemizi 1. 2. ve 3. olarak bitiren öğrencilerimiz, Atatürk Lisesi Eğitim Vakfı tarafından üniversite eğitimlerinde bir yıllık başarı teşvik bursu ile ödüllendirilmişlerdir. ***Öğrencilerimizi kutluyor, başarılarının devamını diliyoruz.***

2017-2018 Eğitim Öğretim Yılı Hz - 9 - 10 - 11. Sınıf Birincilerimiz

İrem Nur Gündüz
(Hz D)

Arda Saygan
(9 A)

Kemal Enes Akyüz
(10 A)

Eylül Nur Altuntaş
(11 E)

Törenden görüntüler

Okul Müdürümüz Bayram Akyüz'ün Yıl Sonu Mesajı

Değerli Ankara Atatürk Lisesi Ailesi!

2017- 2018 eğitim öğretim yılı sonuna ulaştık. Uzun çalışmaların, uykusuz gecelerin ve gayretli çalışmaların neticesini bugün öğrencilerimiz alacaklar. Her öğrencimizin öğrencilik mesleğinin hakkını verdiği ve elinden gelenin en iyisini yapma çabası içerisinde olduğu kanaatindeyim. Huzurlu, kimsenin üzülmediği, kırılmadığı bir eğitim öğretim yılını tamamlamış olmaktan dolayı da kıvançlıyız. Bu süreci başarıyla yürüten başta öğretmen arkadaşlarım olmak üzere velilerimiz, öğrencilerimiz, okul personelimiz, Vakfımız ve Derneğimize müteşekkirim.

Değerli öğrencilerim! Sizler milletimizin aydınlık yarınlarısınız. Dün, sizden evvelkilerin başardıklarını katlayarak milletimize büyük faydalar dokunacak işler yapacağınıza olan itimadımız tamdır. Ankara Atatürk Lisesi, kadim tarihi içerisinde sanatta, sporda ve bilimde önemli işleri başarmış nesiller yetiştirme kudretinde bir okuldur. Bu misyonu ve yarının büyük Türkiye'sini inşa vizyonunu sürdürecektir. Bu yönüyle siz gençlerin omuzlarındaki yük ağırdır. Gayesi sadece bir diploma elde etmek değil, ana dili Türkçeyi tüm incelikleriyle bilen ve etkili kullanan, bir yabancı lisanı, ana dili raddesinde bilen ve daima öğrenme azmi içerisinde olan, akademik başarı ve sanat eğitiminde gayreti olan nesillere ihtiyacımız büyüktür. İşte sizler, bu büyük gayeye namzet kişilersiniz ve bu yolda gayretle yürümelisiniz. Ankara Atatürk Lisesi'nde yürütülen eğitim öğretim faaliyetlerinin özü "**İyi İnsan**" yetiştirmektir. Kendisinden hiçbir canlının zarar görmediği ve ancak iyilik ve güzellik beklenen bireyler zuhur ettirmek bizim gayemizdir. İlim ancak insanî erdemlere dönüşürse mana kazanacaktır. İyi insanlar olma ve "**Hoşça bak zatına kim zubdei âlemsin sen**" özdeyişiyle bütün âlemin özü olan insanı toplumda yüceltme çabalarımız bitmeksizin devam edecektir.

Değerli velilerimiz, her birimizin göz nuru olan çocuklarımızın bu başarıları için sizleri de kutluyorum. Eğitim öğretim faaliyetlerimize ve okulumuzu daha iyiye taşıma çabalarımıza verdiğiniz destek için sizlere müteşekkirim. Okulumuz, velilerimiz, mezunlarımız, sivil toplum örgütlerimizle bir bütün olarak Ankara Atatürk Lisesi'ni eğitim öğretim faaliyetlerinin etkili sürdürüldüğü, disiplinli bir okul hâlinde yaşatmak için tüm çabalarımızı ortaya koyacağız.

Okulumuzdaki 5 yıllık eğitimlerini tamamlayarak mezun olan son sınıf öğrencilerim! Sizlere göz aydınlığı dilerim. Yaşamınızın bundan sonraki dönemlerinde bizleri hayırla yad etmeniz en büyük temennimiz. Uzun çalışmaların neticesini alacağınız üniversite giriş sınavlarında muvaffakıyet dilerim. Elimizden gelenin en iyisini yaptığımız bu sürecin iyi bir netice ile sonuçlanacağına yürekten inanıyorum. Okulumuzun bir parçası olarak bundan sonraki süreçlerde de okulumuzla irtibatlı olmanız temennisiyle bahtınız açık olsun.

Değerli öğretmen arkadaşlarım! Uzun bir çalışma dönemini hitama erdirmiş bulunuyoruz. Milletimizin evlatları için yürüttüğümüz faaliyetlerin hakkını verdiğimiz, güzel ve etkili çalışmalar yaptığımız bir eğitim öğretim yılı oldu. Daima daha güzeli ve daha iyiyi arayışımız, yürüttüğümüz faaliyetlerin özünü teşkil etti. Milletimizin en etkili ve en disiplinli eğitim öğretim faaliyeti yürüten okulu olma çabamız, bitmeyen bir yolculuk halinde sürecek. Tüm gayret ve çabalarınız için sizlere müteşekkirim.

Tüm öğrenci, öğretmenlerimizin dinlenebildikleri, vakitlerini güzel geçirecekleri bir tatil dönemi dilerim. Eylül ayında; dinlenmiş, geçen yılda öğrendiklerini davranışa dönüştürmüş, her şeyiyle yeni şeyler öğrenmeye hazır öğrencilerle karşılaşma muradıyla... İyi tatiller.

Bayram Akyüz
Ankara Atatürk Lisesi Müdürü

Bir Başarı Öyküsü Daha...

Okulumuz 2012 mezunu Gazi Üniversitesi Diş Hekimliği Fakültesi öğrencisi Duygu Kayhan, eğitimini büyük bir başarı göstererek bölüm birincisi olarak tamamladı. 28.06.2018 tarihinde Vakıf başkanımız Canan Üçer Çamlıbel ve Vakıf koordinatörümüz Gönül Ertuna, öğrencimizin mezuniyet törenine katıldı ve öğrencimizi tebrik etti. Öğrencimizi kutluyor, kendisine bir ömür boyu sağlık, mutluluk ve başarılar diliyoruz.

Aşağıda öğrencimizin 28.06.2018 tarihinde mezuniyet töreninde yaptığı konuşmayı yayımlıyoruz.

Duygu Kayhan, okul Onur Kütüğü'ne ismini çakarken

Sayın Rektörüm, Sayın Dekanım, değerli hocalarım, kıymetli misafirler ve biricik arkadaşlarım! Yarınlarımızın ilk gününe hepiniz hoş geldiniz.

Bugün burada bu konuşmayı yapıyor olmak gerçekten benim için bir mucize.

Neden mi mucize?

Okumaya ve hekimliğe olan ilgim çocukluk çağlarımdan bu yana hiç değişmedi. Öyle ki anaokuluna gidemediği için günlerce ağlayan bir çocuk oldum.

Sağ kolum kırıldı, sol elimle yazmayı öğrendim. Hiçbir zaman pes etmedim ancak fakültenin başlarında yaşadığım bir hadise sebebiyle neredeyse zorunlu olarak pes etme aşamasına geldim.

İzninizle bundan kısaca bahsetmek istiyorum. Henüz 1.sınıftayken alçıdan küp yaptığımız zamanlarda gözümde aniden meydana gelen retina yırtığı ve takiben bir miktar görme kaybı sebebiyle hevesle başladığım okulumdan bir süre ayrı kalmak zorunda kaldım. Zorlu bir tedavi süreci boyunca çok değerli doktorlarım iyileşemediğim takdirde okula devam edemeyeceğimi söylemişlerdi.

Ama çok şükür iyileştim ve karanlık günlere sakladığım merak, azim ve bu mesleğe olan tutkumla bugün karşınıza çıkmaya hak kazandım.

İşte bu yüzden 5 yıldır hayalini kurduğum bugünün haklı gurur ve sevincini sizlerle paylaşmaktan ötürü çok mutluyum.

Bizler, bu fakültede ellerimiz nasır tuta tuta preklinikte geç saatlere kadar çalıştık. Akril kokan koridorlardan ellerimizde ağır malzeme çantalarımızla yürüdük.

Yorgunluktan uyuyakaldığımız gecelerde telaşla uyanıp sınavlara çalıştık. Stajlara başladık daha ne olduğunu anlayamadan.

Pedodontide aman ağlatmadan, korkutmadan tedaviyi bitirelim derken çocuklara karşı adeta bir pedagog, diğer bölümlerdeyse yetişkin hastalarımızın sorunlarına karşı bazen bir yaşam koçu bazense psikolog olduk.

Cerrahide kırmadan çektiğimiz her dişle adeta bir madalyayı hak ettik. Endodontide iğne deliğinden ip geçirmek misali, daracık diş kanalları içerisinde eğelerle mücadele verdik.

Staj sonu sözlülerinde dizlerimizin titremesine rağmen hocalarımızın karşısında cesur hekimler olduk. Engellere, moral bozukluklarına, asık suratlara, rpt'lere karşı mücadele gücümüzü; sınava giremeyiz korkusuyla da hastalara karşı ikna kabiliyetimizi epey geliştirdik.

Başaramayacağımız, sandığımız barajları,

Bitmez dediğimiz 5 yılı bitirdik ve buradayız.

Bir gün bize de stajyer hekimliğimiz karşılığında maaş verilir mi diye hep bekledik.

Hatta kimi stajlarda, maalesef alet ücretlerini ödemek zorunda kaldığımız için bu ay sonu gelir mi diye kara kara düşündük

Diş deposuna ne zaman gitsek dolar Euro yükseldi, harçlığımızı depoya yatırdık.

Maddi olarak yıprandığımız gibi ücret ödemediğimiz takdirde açıklanmayan sınav sonuçlarımız için manevi olarak da yıprandık.

İtiraz ettiğimiz kimi konularda henüz netice alamadan mezun oluyoruz ama alt dönemden gelen kardeşlerimize bunların mutlaka faydalı olacağını temenni ediyorum.

Elbette güzel işlerin yapıldığını da gördük. Bu yıl bizler adına yapılan çalışma salonu sayesinde kantinde ve koridorlarda çalışmaktan kurtulduk.

Kalabalık sayımıza rağmen çok kaliteli bir eğitim aldık.

Hani anlatılmaz yaşanır denir ya,

Çok güzeldi desem az,

Yorucuydu desem hafif,

Ne zaman başladık desem eski,

Nasıl biter desem hüzünlü olacak.

Usta çırak ilişkisinin temel oluşturduğu bir eğitim sisteminde, ustanın da çırağın da yaptığı işe tutkusu ve saygısı olması gerekir.

Tüm ustalarıma canı gönülden minnettarım.

Çırağın çıkınına yemeğini koyan, uyuyakaldığı yerlerde üstünü örten, her daim destek veren çırak yakınlarının hakkı asla ödenmez.

Diplomamın asıl sahipleri benim için gecesini gündüzüne katan sevgili annem ve sağlık hizmetine yıllarını adamış sevgili babamdır. Onlar benim kahramanlarım..

Sevgili abim ve ailesine,

Manevi desteklerini üzerimden esirgemeyen çok kıymetli abilerim Alp Köfteci ve Bekir Sakallı'ya,

Bizlerin üzerinde emeği olan çok değerli hocalarıma,

İsimlerini saymakla bitiremeyeceğim sevgili asistan abla ve abilerime,

Öğrencimiz Vakıf Başkanımız Canan Üçer Çamlıbel ve Vakıf koordinatörümüz Gönül Ertuna ile

Beni bugünümde yalnız bırakmayan, mezunu olmaktan gurur duyduğum Ankara Atatürk Lisesi'nin Eğitim Vakfı'na, öğretmenlerime ve çok değerli lise arkadaşlarıma,

Öğrenci İşleri'nden sevgili Hikmet Abi'ye

Tüm fakülte çalışanlarına,

Fakültede beraber ter akıttığım, her anımda yanımda olan ve yıllar, yıllar sonra beraber olmak istediğim arkadaştan öte kardeşlerime ve can dostum Ceyda Uslu'ya,

Son olarak tüm arkadaşlarımın adına sınıf temsilcimiz Sıla Asma'ya verdiği uğraşlar için ayrıca teşekkür ederim.

Sürç-i lisan ettiysem affola, hepinizi saygı ve sevgiyle selamlıyorum.

Duygu Kayhan

2012 Ankara Atatürk Lisesi mezunu

2018 Gazi Üniversitesi Diş Hekimliği bölüm birincisi

Bristol Grubu

2017 -2018 Eğitim Öğretim Yılında da Öğrencilerimizi İngiltere'ye Göndermeye Devam Ediyoruz

2017-2018 eğitim öğretim yılında Vakfımızın desteği ve kendi imkânları ile kafileye katılanlarla birlikte toplamda 35 öğrencimizi Temmuz-Ağustos aylarında İngiltere'ye 3 haftalık dil kursuna gönderiyoruz.

3 hafta süren kursta öğrencilerimiz, İngilizcelerini geliştirmelerinin yanında, kendine güven duygularını ve sosyal yönlerini geliştirmekte, geleceğe dair misyon ve vizyon kazanmakta, farklı kültürleri görme şansına sahip olmaktadır. Dünyanın çeşitli ülkelerinden kalıcı dostluklar kurmaktadırlar.

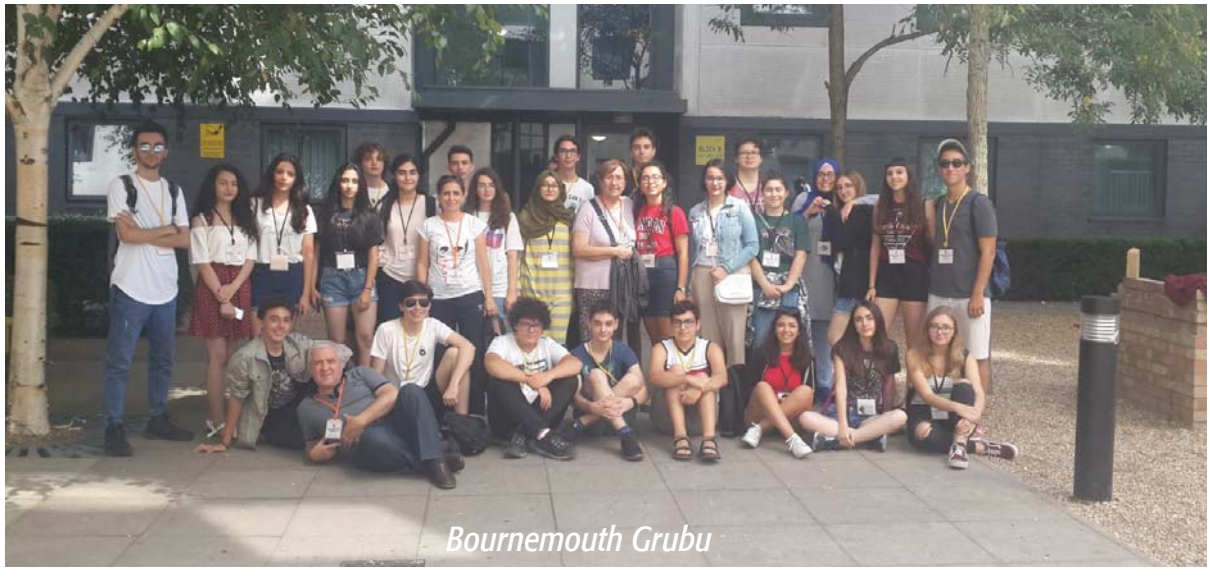
Bournemouth Grubu

GURUR TABLOMUZ

2018 ÜNİVERSİTE YERLEŞTİRME SONUÇLARI

Ad Soyad	Üniversite Adı	Program Adı
BEGÜMHAN NUR ATEŞ	Ankara Üniversitesi	Tıp Fakültesi
ALİ SEFA BAĞLICAKOĞLU	Ankara Üniversitesi	Hukuk Fakültesi
MURAT ŞAYLAN	Ankara Üniversitesi	Diş Hekimliği Fakültesi
İREM BEYDA BİLEN	Ankara Üniversitesi	Hukuk Fakültesi
DENİZ ÖZDEMİR	Ankara Üniversitesi	Diş Hekimliği Fakültesi
HATİCE NUR AKGÜN	Ankara Üniversitesi	Diş Hekimliği Fakültesi
MUHAMMET TALHA ÇAĞMAN	Ankara Üniversitesi	Hukuk Fakültesi
MEHMET BUĞRA ÇOŞKUN	Ankara Üniversitesi	Hukuk Fakültesi
İREM NUR AYDIN	Ankara Üniversitesi	Hukuk Fakültesi
NUSRET ORKUN YURDAKUL	Ankara Üniversitesi	Hukuk Fakültesi
ZEHRA BETÜL TUNÇER	Ankara Üniversitesi	Hukuk Fakültesi
AHMET EGE HACIOĞLU	Ankara Üniversitesi	Hukuk Fakültesi
HAKAN PARLAK	Ankara Üniversitesi	Elektrik-Elektronik Mühendisliği (İngilizce)
DENİZ ÇAMLI	Ankara Üniversitesi	Hukuk Fakültesi
GÜLAY AYBALA GÜLLÜ	Ankara Üniversitesi	Hukuk Fakültesi
SEHER BETÜL DEMİREL	Ankara Üniversitesi	Hukuk Fakültesi
TARIK EMİR ASAR	Ankara Üniversitesi	Bilgisayar Mühendisliği (İngilizce)
BERK YILDIZ	Ankara Üniversitesi	Elektrik-Elektronik Mühendisliği (İngilizce)
ÖZNUR AĞIRAL	Ankara Üniversitesi	Sinoloji
ZEYNEP DİLARA ŞİRİN	Ankara Üniversitesi	Biyomedikal Mühendisliği (İngilizce)
ELİF YÜSRA UNUTMAZ	Ankara Üniversitesi	Psikoloji
GÜLSER SERRA ÇALIŞKAN	Ankara Yıldırım Beyazıt Üniversitesi	Tıp Fakültesi
SERDAR CAN	Ankara Yıldırım Beyazıt Üniversitesi	Tıp Fakültesi
CEREN ÇETİN	Ankara Yıldırım Beyazıt Üniversitesi	Tıp Fakültesi (İngilizce)
CANSU BİLGE	Ankara Yıldırım Beyazıt Üniversitesi	Tıp Fakültesi (İngilizce)
CEREN ATALAY	Ankara Yıldırım Beyazıt Üniversitesi	Diş Hekimliği Fakültesi
ENES DALKILIÇ	Ankara Yıldırım Beyazıt Üniversitesi	Hukuk Fakültesi
ZÜHRİYE NUR EMEKTAR	Ankara Yıldırım Beyazıt Üniversitesi	Hukuk Fakültesi
SEHER ADIGÜZEL	Ankara Yıldırım Beyazıt Üniversitesi	Hukuk Fakültesi
NUR HİLAL DOĞANGÜZEL	Acıbadem Mehmet Ali Aydınlar Ü. (İst.)	Beslenme ve Diyetetik (Burslu)
SELİNAY ARAS	Ankara Hacı Bayram Veli Üniversitesi	Hukuk Fakültesi
NİHAL KESKİN	Ankara Hacı Bayram Veli Üniversitesi	Uluslararası İlişkiler (İngilizce)
SEFA EVLİYAOĞLU	Ankara Sosyal Bilimler Üniversitesi	Hukuk Fakültesi
BİLGEHAN DEMİR	Ankara Sosyal Bilimler Üniversitesi	Hukuk Fakültesi
GÜLER ALMILA GÜLLÜ	Başkent Üniversitesi (Ankara)	Tıp Fakültesi (Ücretli)
OĞUZHAN BİRK	Başkent Üniversitesi (Ankara)	Bilgisayar Mühendisliği (Burslu)
ELİF ÖZCAN	Başkent Üniversitesi (Ankara)	Siyaset Bilimi ve Uluslararası İlişkiler (Burslu)
İFAKET NUR TEMİZ	Başkent Üniversitesi (Ankara)	Fizyoterapi ve Rehabilitasyon (%50 İndirimli)
İREM KALKANCI	Başkent Üniversitesi (Ankara)	İç Mimarlık ve Çevre Tasarımı (%25 İndirimli)
EKİN BERKCAN KUŞ	Boğaziçi Üniversitesi (İstanbul)	Kimya (İngilizce)
KÜBRA BÜBER	Boğaziçi Üniversitesi (İstanbul)	Fizik (İngilizce)
SEMİH CAN KILIÇ	Boğaziçi Üniversitesi (İstanbul)	Yönetim Bilişim Sistemleri (İngilizce)
ARİF GÖKTÜRK TAŞ	Boğaziçi Üniversitesi (İstanbul)	Yönetim Bilişim Sistemleri (İngilizce)
ERKAN USTA	Bolu Abant İzzet Baysal Üniversitesi	Diş Hekimliği Fakültesi
BERKAY BAHAR	Bursa Teknik Üniversitesi	Makine Mühendisliği

Ad Soyad	Üniversite Adı	Program Adı
SERHAT BİRKAN KURT	Bursa Uludağ Üniversitesi	Bilgisayar Mühendisliği
BEYZA DEMİRTAŞ	Çanakkale Onsekiz Mart Üniversitesi	Tıp Fakültesi
GAMZE DENİZ	Çankaya Üniversitesi (Ankara)	Bilgisayar Mühendisliği (İngilizce) (Burslu)
BERİL YOKARIBAŞ	Çankaya Üniversitesi (Ankara)	Bilgisayar Mühendisliği (İngilizce) (%25 İndirimli)
İBRAHİM MUYANOĞLU	Düzce Üniversitesi	Tıp Fakültesi
ELİF GÜL KERKÜTLÜ	Ege Üniversitesi (İzmir)	Makine Mühendisliği
GAMZE SILA DALAK	Erciyes Üniversitesi (Kayseri)	Tıp Fakültesi
HİLAL DOĞANAY	Erciyes Üniversitesi (Kayseri)	Diş Hekimliği Fakültesi
BORA ALP KARNAL	Erzurum Teknik Üniversitesi	Elektrik-Elektronik Mühendisliği
METEHAN ENGİN	Eskişehir Osmangazi Üniversitesi	Tıp Fakültesi
ECEM YAREN ÖKTEM	Gazi Üniversitesi (Ankara)	Tıp Fakültesi
HATİCE CAN	Gazi Üniversitesi (Ankara)	Tıp Fakültesi
RABİA ÖZTÜRK	Gazi Üniversitesi (Ankara)	Tıp Fakültesi (İngilizce)
BÜŞRA ÇULHA	Gazi Üniversitesi (Ankara)	Tıp Fakültesi (İngilizce)
YAŞAR CESUR	Gazi Üniversitesi (Ankara)	Diş Hekimliği Fakültesi
AHMET FURKAN KARATAŞ	Gazi Üniversitesi (Ankara)	Bilgisayar Mühendisliği
MEHMET AKİF ALTUN	Gazi Üniversitesi (Ankara)	İnşaat Mühendisliği
ALPEREN YILDIZ	Gazi Üniversitesi (Ankara)	Bilgisayar Mühendisliği
HAZAL PINAR KÖSE	Gazi Üniversitesi (Ankara)	Kimya Mühendisliği (İngilizce)
NEJDET DALASLAN	Gebze Teknik Üniversitesi	Bilgisayar Mühendisliği (İngilizce)
GİZEM TOPGÜL	Gebze Teknik Üniversitesi	Şehir ve Bölge Planlama
BERFİN İPEK YALÇIN	Giresun Üniversitesi	Tıp Fakültesi
SİBEL GÜNEŞ	Hacettepe Üniversitesi (Ankara)	Tıp (İngilizce)
MEHMETHAN AYRIM	Hacettepe Üniversitesi (Ankara)	Elektrik-Elektronik Mühendisliği (İngilizce)
ATALAY KUTLAY	Hacettepe Üniversitesi (Ankara)	Bilgisayar Mühendisliği (İngilizce)
TOLGA BOZKIR	Hacettepe Üniversitesi (Ankara)	Diş Hekimliği Fakültesi
BERKAY KISA	Hacettepe Üniversitesi (Ankara)	Bilgisayar Mühendisliği (İngilizce)
GÖKHAN BEDEL	Hacettepe Üniversitesi (Ankara)	Diş Hekimliği Fakültesi
KORAY YEŞİLOVA	Hacettepe Üniversitesi (Ankara)	Bilgisayar Mühendisliği (İngilizce)
MERYEM NUR BETÜL CAN	Hacettepe Üniversitesi (Ankara)	Elektrik-Elektronik Mühendisliği (İngilizce)
MUHAMMED EMİN SERT	Hacettepe Üniversitesi (Ankara)	Elektrik-Elektronik Mühendisliği (İngilizce)
NAZLI KESKİNKILIÇ	Hacettepe Üniversitesi (Ankara)	Endüstri Mühendisliği (İngilizce)
GÜLAY DUMAN	Hacettepe Üniversitesi (Ankara)	Endüstri Mühendisliği (İngilizce)
ALEYNA ERİKLİOĞLU	Hacettepe Üniversitesi (Ankara)	İnşaat Mühendisliği (İngilizce)
EMRE DÖNER	Hacettepe Üniversitesi (Ankara)	Hukuk Fakültesi
MUHAMMED YASİR KURUOĞLU	Hacettepe Üniversitesi (Ankara)	Hukuk Fakültesi
SERRA BAŞOL	Hacettepe Üniversitesi (Ankara)	Hukuk Fakültesi
FEYİME SENA ŞEN	Hacettepe Üniversitesi (Ankara)	Hukuk Fakültesi
EYLÜL DEMİRCİ	Hacettepe Üniversitesi (Ankara)	Beslenme ve Diyetetik
NUR USLU	Hacettepe Üniversitesi (Ankara)	Fizik Mühendisliği
ASENA ÖZEL	İhsan Doğramacı Bilkent Ünv. (Ankara)	Mimarlık (İngilizce) (Burslu)
GÖKÇE CENİK	İhsan Doğramacı Bilkent Ünv. (Ankara)	Endüstri Mühendisliği (İngilizce) (Burslu)
ÖYKÜ COŞAR	İhsan Doğramacı Bilkent Ünv. (Ankara)	Makine Mühendisliği (İngilizce) (%50 İndirimli)
MUSA EGE ÜNALAN	İhsan Doğramacı Bilkent Ünv. (Ankara)	Bilgisayar Mühendisliği (İngilizce) (Ücretli)
ECEM NUR KARAR	İhsan Doğramacı Bilkent Ünv. (Ankara)	Hukuk Fakültesi (%50 İndirimli)
AYSU İLAYDA KURT	İhsan Doğramacı Bilkent Ünv. (Ankara)	Moleküler Biyoloji ve Genetik (İngilizce) (Burslu)
YAREN BOYALI	İhsan Doğramacı Bilkent Ünv. (Ankara)	Hukuk Fakültesi (%50 İndirimli)
DENİZ ÖZMEN	İhsan Doğramacı Bilkent Ünv. (Ankara)	Hukuk Fakültesi (%50 İndirimli)
ECE SEBER	İhsan Doğramacı Bilkent Ünv. (Ankara)	Moleküler Biyoloji ve Genetik (İngilizce) (Burslu)
BİLGE SENA ERDEM	İhsan Doğramacı Bilkent Ünv. (Ankara)	Hukuk Fakültesi (Ücretli)
GİZEM DAVER	İhsan Doğramacı Bilkent Ünv. (Ankara)	Mütercim-Tercümanlık (İng-Fra-Türkçe) (%50 İndirimli)
MİRAY BEYZA AYDOĞAN	İhsan Doğramacı Bilkent Ünv. (Ankara)	Mimarlık (İngilizce) (Ücretli)

Ad Soyad	Üniversite Adı	Program Adı
MELDA ÖZGE OĞUZ	İhsan Doğramacı Bilkent Ünv. (Ankara)	Moleküler Biyoloji ve Genetik (İngilizce) (%50 İndirimli)
YELDA YÜREGİR	İhsan Doğramacı Bilkent Ünv. (Ankara)	Moleküler Biyoloji ve Genetik (İngilizce) (%50 İndirimli)
AYŞENUR TOPCU	İhsan Doğramacı Bilkent Ünv. (Ankara)	Mimarlık (İngilizce) (Ücretli)
ÖMER ÇETİNKAYA	İhsan Doğramacı Bilkent Ünv. (Ankara)	Mimarlık (İngilizce) (Ücretli)
NİLSU YILDIZ	İhsan Doğramacı Bilkent Ünv. (Ankara)	Uluslararası İlişkiler (İngilizce) (%50 İndirimli)
YİĞİT ALP ASLAN	İhsan Doğramacı Bilkent Ünv. (Ankara)	Hukuk Fakültesi (Ücretli)
ŞEYMA IŞILDAR	İstanbul Medipol Üniversitesi	Diş Hekimliği Fakültesi (%50 İndirimli)
ELİF AKTÜRK	İstanbul Şehir Üniversitesi	Psikoloji (Burslu)
KUZEY YUNUS KISA	İstanbul Teknik Üniversitesi	Makine Mühendisliği
AYŞE AYSU SARI	İstanbul Teknik Üniversitesi	Uzay Mühendisliği (İngilizce)
BUKET YOĞUN	İstanbul Teknik Üniversitesi	Meteoroloji Mühendisliği
BAŞAK ALACATLI	İstanbul Üniversitesi	Hukuk Fakültesi
BUKET SILA TUNCER	İstanbul Üniversitesi	Fizik
ELİFNAZ TURAN	Karabük Üniversitesi	Tıp Fakültesi
SEBAHAT GÜZEL	Karabük Üniversitesi	Tıp Fakültesi
AYŞE BAYRAKTAR	Karadeniz Teknik Üniversitesi (Trabzon)	Diş Hekimliği Fakültesi
BORAN SARI	Karadeniz Teknik Üniversitesi (Trabzon)	Elektrik-Elektronik Mühendisliği
YASEMİN DİLVİN AKYÜREK	Kastamonu Üniversitesi	Tıp Fakültesi
ALİ KATAR	Kastamonu Üniversitesi	Tıp Fakültesi
ŞEYMA NUR ÜSTÜN	Kırıkkale Üniversitesi	Tıp Fakültesi
ZEYNEP NUR KÖSE	Kırıkkale Üniversitesi	İlköğretim Matematik Öğretmenliği
BUSE ÇELİKOĞLU	Kırıkkale Üniversitesi	Veteriner Fakültesi
VELİ BÜYÜKDUMAN	Koç Üniversitesi (İstanbul)	Uluslararası İlişkiler (İngilizce) (Burslu)
MUZAFFER KİS	Koç Üniversitesi (İstanbul)	Tarih (İngilizce) (Burslu)
HASAN BALIKÇILAR	Marmara Üniversitesi (İstanbul)	Hukuk Fakültesi
AHMET ARDA AKKAYA	Necmettin Erbekan Üniversitesi (Konya)	Hukuk Fakültesi (İÖ)
AHMET YASİN KIRMIZIGÜL	Orta Doğu Teknik Üniversitesi (Ankara)	Elektrik-Elektronik Mühendisliği (İngilizce)
EREN KILINÇ	Orta Doğu Teknik Üniversitesi (Ankara)	Elektrik-Elektronik Mühendisliği (İngilizce)
ÖZGE DENİZ ATEŞ	Orta Doğu Teknik Üniversitesi (Ankara)	Elektrik-Elektronik Mühendisliği (İngilizce)
ELİF AKBAŞ	Orta Doğu Teknik Üniversitesi (Ankara)	Havacılık ve Uzay Mühendisliği (İngilizce)
BİLGE GÜRSOY	Orta Doğu Teknik Üniversitesi (Ankara)	Makine Mühendisliği (İngilizce)
DİLŞAT YİĞİT	Orta Doğu Teknik Üniversitesi (Ankara)	Havacılık ve Uzay Mühendisliği (İngilizce)
ALİ TAHA AKPINAR	Orta Doğu Teknik Üniversitesi (Ankara)	Makine Mühendisliği (İngilizce)
TUNA ÖZTÜRK	Orta Doğu Teknik Üniversitesi (Ankara)	Havacılık ve Uzay Mühendisliği (İngilizce)
NUR EYLÜL ÖNCEL	Orta Doğu Teknik Üniversitesi (Ankara)	Endüstri Mühendisliği (İngilizce)
DOĞA DENİZ YILDIRIM	Orta Doğu Teknik Üniversitesi (Ankara)	Mimarlık (İngilizce)
ESRA SÜER	Orta Doğu Teknik Üniversitesi (Ankara)	Mimarlık (İngilizce)
MUHTAR HASAN BAŞER	Orta Doğu Teknik Üniversitesi (Ankara)	Havacılık ve Uzay Mühendisliği (İngilizce)
ELİF KÜÇÜKSÖNMEZ	Orta Doğu Teknik Üniversitesi (Ankara)	Havacılık ve Uzay Mühendisliği (İngilizce)
DOĞA SU KIRALİOĞLU	Orta Doğu Teknik Üniversitesi (Ankara)	Mimarlık (İngilizce)
PELİN ELMACI	Orta Doğu Teknik Üniversitesi (Ankara)	Havacılık ve Uzay Mühendisliği (İngilizce)
MEHMET ERDEM ŞİMŞEK	Orta Doğu Teknik Üniversitesi (Ankara)	İnşaat Mühendisliği (İngilizce)
SÜMEYYE KANDUR	Orta Doğu Teknik Üniversitesi (Ankara)	Metalurji ve Malzeme Mühendisliği (İngilizce)
UFUK TANYERİ	Orta Doğu Teknik Üniversitesi (Ankara)	Mimarlık (İngilizce)
MURAT BEDEL	Orta Doğu Teknik Üniversitesi (Ankara)	İnşaat Mühendisliği (İngilizce)
ŞULE ELMAS	Orta Doğu Teknik Üniversitesi (Ankara)	Mimarlık (İngilizce)
SİMGE SUBAŞI	Orta Doğu Teknik Üniversitesi (Ankara)	Metalurji ve Malzeme Mühendisliği (İngilizce)
TUĞÇE ZEREN	Orta Doğu Teknik Üniversitesi (Ankara)	Mimarlık (İngilizce)
SERDAR SARI	Orta Doğu Teknik Üniversitesi (Ankara)	İnşaat Mühendisliği (İngilizce)
SUEDA AKTEPE	Orta Doğu Teknik Üniversitesi (Ankara)	Mimarlık (İngilizce)
OSMAN BERKİN İNCİ	Orta Doğu Teknik Üniversitesi (Ankara)	İnşaat Mühendisliği (İngilizce)
GÖKÇENUR AKIN	Orta Doğu Teknik Üniversitesi (Ankara)	İnşaat Mühendisliği (İngilizce)

Ad Soyad	Üniversite Adı	Program Adı
ESRA CANBOLAT	Orta Doğu Teknik Üniversitesi (Ankara)	İnşaat Mühendisliği (İngilizce)
MUHAMMED ŞAMİL OĞUZ	Orta Doğu Teknik Üniversitesi (Ankara)	İnşaat Mühendisliği (İngilizce)
MUSA MUTLU SAYAR	Orta Doğu Teknik Üniversitesi (Ankara)	İnşaat Mühendisliği (İngilizce)
KAAN MAHMUT	Orta Doğu Teknik Üniversitesi (Ankara)	İnşaat Mühendisliği (İngilizce)
ELİF TENGİLİMOĞLU	Orta Doğu Teknik Üniversitesi (Ankara)	İnşaat Mühendisliği (İngilizce)
GÜVEN OK	Orta Doğu Teknik Üniversitesi (Ankara)	Metalurji ve Malzeme Mühendisliği (İngilizce)
MELİS ECE TATAR	Orta Doğu Teknik Üniversitesi (Ankara)	Metalurji ve Malzeme Mühendisliği (İngilizce)
EMİNE ASENA ŞENER	Orta Doğu Teknik Üniversitesi (Ankara)	Psikoloji (İngilizce)
ÇİSİL BERFİN SİVASLI	Orta Doğu Teknik Üniversitesi (Ankara)	Moleküler Biyoloji ve Genetik (İngilizce)
DAVUT EMRE ÖZKAN	Orta Doğu Teknik Üniversitesi (Ankara)	İktisat (İngilizce)
BAKİ İMAM	Orta Doğu Teknik Üniversitesi (Ankara)	Kimya Mühendisliği (İngilizce)
SILA AKDOĞAN	Orta Doğu Teknik Üniversitesi (Ankara)	Biyoloji (İngilizce)
CAN ÖZGÜR TORUN	Orta Doğu Teknik Üniversitesi (Ankara)	Siyaset Bilimi ve Kamu Yönetimi (İngilizce)
CANBERK ESMER	Orta Doğu Teknik Üniversitesi (Ankara)	Kimya (İngilizce)
AYBÜKE ALTUNTAŞ	Orta Doğu Teknik Üniversitesi (Ankara)	İstatistik (İngilizce)
YAĞMUR TÜRKYILMAZ	Orta Doğu Teknik Üniversitesi (Ankara)	İktisat (İngilizce)
BÜŞRA RAYLAZ	Orta Doğu Teknik Üniversitesi (Ankara)	Çevre Mühendisliği (İngilizce)
FATOŞ KARADAŞ	Orta Doğu Teknik Üniversitesi (Ankara)	Gıda Mühendisliği (İngilizce)
DEFNE ACUN	Orta Doğu Teknik Üniversitesi (Ankara)	Uluslararası İlişkiler (İngilizce)
AYBÜKE ZEHRA DÜZGÜN	Orta Doğu Teknik Üniversitesi (Ankara)	Şehir ve Bölge Planlama (İngilizce)
GÖZDE ASENA GÜÇLÜ	Sağlık Bilimleri Üniversitesi (İstanbul)	Gülhane Tıp (Ankara)
ALANUR AKAY	Sağlık Bilimleri Üniversitesi (İstanbul)	Gülhane Tıp (Ankara)
AHMET CAN BİLGİN	Sağlık Bilimleri Üniversitesi (İstanbul)	Gülhane Tıp (Ankara)
ZEYNEP SENA ŞAHİN	Sağlık Bilimleri Üniversitesi (İstanbul)	Gülhane Diş Hekimliği Fakültesi (Ankara)
METE KESKİN	Sağlık Bilimleri Üniversitesi (İstanbul)	Gülhane Tıp (Ankara) (Erkek) (İçişleri Bakanlığı Adına)
MERT KORKMAZ	Sağlık Bilimleri Üniversitesi (İstanbul)	Gülhane Tıp (Ankara) (Erkek) (Milli Savunma Bak. Adına)
EYÜP EROLTEKİN	Sağlık Bilimleri Üniversitesi (İstanbul)	Gülhane Tıp (Ankara) (Erkek) (Milli Savunma Bak. Adına)
SEMANUR AYDOĞAN	Sağlık Bilimleri Üniversitesi (İstanbul)	Hemşirelik (Ankara)
ANIL ÇELİK	Selçuk Üniversitesi (Konya)	Elektrik-Elektronik Mühendisliği
BURAK TIRAŞ	Selçuk Üniversitesi (Konya)	Makine Mühendisliği
ÇAĞRI TEOMAN KARS	TED Üniversitesi (Ankara)	İngiliz Dili ve Edebiyatı (İngilizce) (Burslu)
ÖMER BERK YİĞİT	TED Üniversitesi (Ankara)	İktisadi ve İdari Bilimler Programları (İngilizce) (Burslu)
ERSİN ASLAN	TOBB Ekonomi ve Teknoloji Ünv. (Ankara)	Hukuk Fakültesi (%75 İndirimli)
BUSENUR BAŞ	TOBB Ekonomi ve Teknoloji Ünv. (Ankara)	Hukuk Fakültesi (%50 İndirimli)
ÖZGECAN SARI	TOBB Ekonomi ve Teknoloji Ünv. (Ankara)	Endüstri Mühendisliği (%75 İndirimli)
KEMAL DEMİREL	TOBB Ekonomi ve Teknoloji Ünv. (Ankara)	Elektrik-Elektronik Mühendisliği (%50 İndirimli)
BURAK ONUR EKİCİ	TOBB Ekonomi ve Teknoloji Ünv. (Ankara)	Makine Mühendisliği (%50 İndirimli)
BURCU ATAMAN	TOBB Ekonomi ve Teknoloji Ünv. (Ankara)	Malzeme Bilimi ve Nanoteknoloji Müh. (%50 İndirimli)
KEREM UTKU DEMİR	TOBB Ekonomi ve Teknoloji Ünv. (Ankara)	Makine Mühendisliği (Ücretli)
FUAT TEKELİ	TOBB Ekonomi ve Teknoloji Ünv. (Ankara)	Elektrik-Elektronik Mühendisliği (Ücretli)
MERT GÜRPÜZER	TOBB Ekonomi ve Teknoloji Ünv. (Ankara)	Endüstri Mühendisliği (Ücretli)
GÜREL GÖKSU ÖZKAN	Ufuk Üniversitesi (Ankara)	Tıp Fakültesi (Ücretli)
ELİF YILMAZ	Üsküdar Üniversitesi (İstanbul)	Adli Bilimler (Burslu)
SELİN ÖZDEMİR	Yeditepe Üniversitesi (İstanbul)	İktisat (İngilizce) (Burslu)
BEYZA KARALİ	Yıldız Teknik Üniversitesi (İstanbul)	Mimarlık (İngilizce)
AYŞE SİMAY YALÇIN	Yıldız Teknik Üniversitesi (İstanbul)	Mekatronik Mühendisliği (İngilizce)
DİLAN YILMAZ	Zonguldak Bülent Ecevit Üniversitesi	Diş Hekimliği Fakültesi

OLİMPİYAT RUHU ANKARA ATATÜRK LİSESİ'NDE

"Olimpiyat Ruhu Atatürk Lisesi'nde"

Projemizin amacı, lise öğrencileri arasında "**Olimpik Değerler**"e yönelik farkındalık yaratmak ve öğrencilerde olimpik değerlere özgü davranışların kazandırılmasını sağlamak için spor kültürü ve olimpiyat kültürünü yaygınlaştırmaktır.

Projemiz, Atatürk Lisesinde 9-B ve 9-C sınıflarında öğrenim gören ve seçmeli görsel sanatlar dersi alan öğrencilerimizle gerçekleştirildi. Projenin ilk aşamasında, görsel sanatlar dersinde öğrencilerden "Olimpiyat" temalı resimler çizmeleri istendi. İkinci aşamada ise olimpik değerler içerisinde bulunan ***"Olimpiyat Oyunları ve Felsefesi", "Spor Kültürü ve Ahlakı"***, ***"Fair-Play"***, ***"Gönüllülük"***, ***"Ayırımcılık"***, ***"Sağlık"***, ***"Dostluk ve Dayanışma"*** ile ***"Çevre Duyarlılığı"*** konularında Gazi Üniversitesi öğretim üyeleri ve araştırma görevlilerince altı hafta süren eğitimler verildi. Eğitimlerin bitiminde, yedinci haftada, Atılım Üniversitesi öğretim görevlisi tarafından "resim çizme teknikleri" üzerine bir eğitim gerçekleştirildi. Projenin son aşamasında da öğrencilerden tekrar "Olimpiyat" temalı resimler çizmeleri istendi.

Projemiz kapsamında gerçekleştirdiğimiz etkinliklerimiz şunlar oldu;

"Olimpik Değerler ve Olimpiyat Oyunları" konulu panel: (9 Nisan 2018)

Ankara Atatürk Lisesi öğrencileri tarafından büyük heyecan ve ilgi uyandıran ve Spor Genel Müdürlüğü Spor Eğitimi Dairesi Başkanlığı ile ortaklaşa düzenlenen panele konuşmacı olarak katılan davetlilerimiz, eski olimpik milli güreşçi ve aynı zamanda Spor Eğitimi Dairesi Başkanı Selçuk Çebi, eski paralimpik milli okçu ve şu an Dış İlişkiler Dairesi Başkanı Gizem Girişmen oldu.

Eski olimpik milli tekvandocu ve Spor Genel Müdürlüğü Spor Müşaviri Bahri Tanrıkulu, Ankara Atatürk Lisesi'nde öğrenim gören ve eskrim branşında Dünya ve Avrupa şampiyonluğu bulunan genç milli sporcumuz İbrahim Ahmed Acar; artistik buz pateni branşında Türkiye Şampiyonu olan ve geleceğin sporcuları arasında gösterilen Senem Tunçel de panelist olarak katıldılar.

Olimpik değerler ve olimpiyat oyunlarının konu-

şulduğu panelde, Atatürk Lisesi dokuzuncu sınıf öğrencilerimizin heyecanı, gösterdikleri ilgi ve katılım görülmeye değerdi.

"Olimpik Gün" kutlaması etkinliği:

Projemiz faaliyetleri kapsamında gerçekleştirdiğimiz ve öğrencilerimiz tarafından beğeni ile karşılanan diğer bir etkinlik ise "Olimpik Gün Kutlaması" oldu. "Olimpiyat Ruhu Atatürk Lisesi'nde" projesi kapsamında **"Olimpik Gün"** etkinliği, **19 Nisan 2018 tarihinde** okulumuzda, **Ankara Atatürk Lisesi dokuzuncu sınıf öğrencilerinin** katılımıyla Türkiye Milli Olimpiyat Komitesi tarafından düzenlendi.

"Olimpiyat" temalı resim sergisi:

Projemizin en önemli ve özel etkinliklerinden bir diğeri ise proje başlangıcında ve eğitimler sonrasında öğrencilerimizce çizilen ***"olimpiyat"*** temalı resimlerin sergilenmesi oldu.

Proje kapsamında öğrencilerimizce çizilen resimler, ilk olarak ***16-20 Mayıs 2018*** tarihlerinde ***Ankara Atatürk Lisesi'nde***, daha sonra ***21-25 Mayıs 2018 tarihlerinde*** ise ***Gençlik ve Spor Bakanlığı sergi salonunda*** sergilendi.

Projeye değerli destekleri ve katkılarından dolayı, Ankara Atatürk Lisesi Okul Müdürü Bayram Akyüz'e, değerli görsel sanatlar öğretmenleri, Beden Eğitimi öğretmenleri ve sevgili öğrencilerine, Milli Güreşçi ve Spor Eğitimi Dairesi Başkanı Selçuk Çebi'ye,

Eski Paralimpik Milli Okçu ve Dış İlişkiler Dairesi Başkanı Gizem Girişmen'e, Eski Milli Taekwandocu ve Spor Müşaviri Bahri Tanrıkulu'na,

Projenin sorunsuz bir şekilde yürütülmesinde özverili çalışmalarından dolayı Proje Koordinatörü Beden Eğitimi ve spor öğretmeni Nursen Aydın'a, projenin yürütülmesinde verdikleri değerli katkılar ve özverili çalışmalarından dolayı Gülşin Koçer, Yasemin Gök ve Tamer Sazlık'a teşekkür ederiz.

Projeyi Hazırlayan ve Uygulayan

Dr. Yasemin Gök	*Spor Genel Müdürlüğü/Uzman*
Gülşin Koçer	*Spor Genel Müdürlüğü/Uzman*
Tamer Sazlık	*M.E.B. Formatör Öğretmen*
Nursen Aydın	*Atatürk Lisesi Beden Eğitimi Öğretmeni*

Sporda amaç, sağlıklı ve hoşgörülü bir toplum yetiştirmektir.

Nursen Aydın
Ankara Atatürk Lisesi Beden Eğitimi Öğretmeni

Olimpiyat Ruhu Ankara Atatürk Lisesi'nde Etkinliklerinden görüntüler

Satrançta Ankara'nın En İyisiyiz

Soldan sağa: *Alperen Canışen (10 M), Muharrem Aydın (Beden Eğt. Öğrt.), Hande Zengin(11 H), Ekin Taş (10 B), Berkin Şekerci (9 A), Furkan Mesut Karaman (9 G), Hüseyin Yayla (Satranç Antrenörü)*

12-23 Şubat tarihleri arasında il genelinde yapılan "Okullar Arası Gençler Satranç Turnuvaları" sonucunda okulumuz satranç takımı il birincisi oldu. Satranç takımımız 45 takımın katıldığı Ankara Şampiyonası'nda tüm maçları kazanarak finalde Atatürk Anadolu Lisesi'ni 3-1 mağlup ederek **Ankara Birincisi oldu**. Başarılarına devam eden takımımız, 29 Mart -1 Nisan tarihleri arasında Kırıkkale'de yapılan bölge birinciliğine katılarak 3. oldu.

Vakfımızın destekleriyle tüm hızıyla çalışmalarına devam eden satranç takımımıza, antrenörümüz Hüseyin Yayla'ya ve Beden Eğitimi öğretmenimiz Muharrem Aydın'a teşekkür ediyor, başarılarının devamını diliyoruz.

Okulumuz Satranç Takımından Büyük Başarı

26-27 Mayıs 2018 tarihlerinde Beden Eğitimi öğretmenimiz Muharrem Aydın gözetiminde "2.Başkent Üniversitesi Liselerarası Satranç Turnuvası'na" katılan okulumuz satranç takımı, rakiplerini geride bırakarak 1.oldu. Başkent Üniversitesi Hukuk Fakültesi yerleşkesinde yapılan yarışmalarda başarı kazanan öğretmen ve öğrencilerimizi kutluyor, başarılarının devamını diliyoruz.

Soldan sağa: *Furkan Mesut Karaman (9 G), Ekin Taş (10 B), Hande Zengin (11 H), Alperen Canışen (10 M), Berkin Şekerci (9 A)*

Satrançta Büyük Başarı Öğrencimiz Hande Zengin Milli Takımda

20-26 Ocak 2018 tarihleri arasında yapılan Türkiye Yıldızlar Satranç Şampiyonası sonucunda okulumuz 11-H sınıfı öğrencisi Hande Zengin, 18 yaş grubunda **Milli Takıma seçildi.** Öğrencimizi, verdikleri desteklerden dolayı satranç öğretmenimiz Hüseyin Yayla'yı ve Beden Eğitimi öğretmenimiz Muharrem Aydın'ı kutluyor, başarılarının devamını diliyoruz.

Öğretmenler Arası Ödüllü Satranç Turnuvası'nın 9'uncusunu Düzenledik

Her eğitim öğretim döneminde olduğu gibi bu yıl da geleneksel hâle gelmiş olan ve Vakfımızın maddi manevi katkılarıyla 13-24 Kasım 2017 tarihleri arasında öğretmenler arası ödüllü satranç turnuvasının 9'uncusunu düzenledik. Çok sayıda öğretmenimizin katıldığı turnuvalar, neşe, heyecan ve coşkuyu beraberinde getirdi. Çok çekişmeli geçen turnuvada, öğretmenlerimizi arkadaşları yalnız bırakmadı ve destek verdi. Turnuvalar sonucunda merakla beklenen sonuçlar açıklandı ve sıralama şöyle oldu.

1- YAVUZ DÜNDAR
2- HARUN DOĞAN
3- HAYDAR BAYRAK

Faaliyete katılan öğretmenlerimizi kutluyor, dereceye giren öğretmenlerimizin başarılarının devamını diliyoruz.

Öğrenciler Arası Ödüllü Satranç Turnuvası'nın Kazananları Belli Oldu

Vakfımızın maddi destekleriyle 11-15 Aralık 2017 tarihleri arasında okulumuzda "Öğrenciler Arası Ödüllü Satranç Turnuvası" düzenlendi. Toplamda 50 kadar öğrencimizin katıldığı turnuvada sıralama şu şekilde oldu.

1- ALİ ÖZDAĞ	**HZ C**
2- ENES YÜKSEL	**11 L**
3- İLKER EĞİLMEZ	**11 D**

Öğrencilerimize hediyeleri Vakıf Koordinatörümüz Gönül Ertuna tarafından verildi. Öğrencilerimizi kutluyor, başarılarının devamını diliyoruz.

Soldan Sağa: *Gönül Ertuna (ALEV Koordinatörü), Enes Yüksel (11 L), Ali Özdağ (Hz C), İlker Eğilmez (11 D), Hüseyin Yayla (Satranç Antrenörü)*

7. Uluslararası Arena Aquamasters Yüzme Şampiyonası'nda Büyük Başarı

19 Mayıs Atatürk'ü Anma Gençlik ve Spor Bayramı nedeniyle düzenlenen 7. Uluslararası Arena Aquamasters Yüzme Şampiyonası'na okulumuz Beden Eğitimi öğretmeni Erman Akkaya önderliğinde katılan öğrencimiz Beril Telsiz (10 L), 14 - 16 yaş arasında 5000 metrede 4'üncü ve 1500 metrede **kendi yaş grubunda birinci oldu**. Öğretmen ve öğrencimizi kutluyor, başarılarının devamını diliyoruz.

3. Uluslararası Dalyan Açık Su Yüzme Yarışması'nda Başarı

"Caretta carettalarla yüzüyorum" temasıyla düzenlenen yarışa, erkek ve kadınlarda farklı kategorilerde 14 ülkeden 146'sı kadın ve 8'i engelli 528 sporcu katıldı. Sporcular, Dalyan kanalından İztuzu Plajı'na ulaştı. Yarışta, 3 bin 500 metrelik parkura okulumuz Beden Eğitimi öğretmeni Erman Akkaya rehberliğinde katılan Toprak Bakırcı 14 -24 yaş Türkiye 7'ncisi, Beril Telsiz Türkiye 4'üncüsü, Öykü Tezer Türkiye 12'ncisi oldu. Uluslararası nitelik taşıyan ve çok zorlu mücadele gerektiren yarışta başarı göstererek başarı kazanan öğrencilerimizi ve öğretmenimizi kutluyoruz.

1. Uluslararası Seyhan Baraj Gölü Açık Su Yüzme Yarışmasına Katıldık

Adana Büyükşehir Belediyesi ile Türkiye Yüzme Federasyonu işbirliğinde, 29 Ekim Cumhuriyet Bayramı etkinlikleri kapsamında "29 Ekim Atatürk'e ve Cumhuriyet'e Minnet" sloganıyla yüzme yarışı düzenlendi. Seyhan Baraj Gölü kıyısındaki Yelken Kulübü Tesisleri'nde düzenlenen yarışmada, yüzücüler 2 bin ve 5 bin metre mesafede yarıştı.

Yarışmada Türkiye'nin yanı sıra Hırvatistan, ABD, Fransa ve KKTC'den olmak üzere 13 yaş üzeri 80'i kadın, 270 sporcu mücadele etti. Lisanslı sporcular ile halka açık olan yarışmada, 12 engelli yüzücü de kulaç attı. 22 Ekim 2017 tarihinde Beden Eğitimi öğretmenimiz Erman Akkaya önderliğinde 5 km yaş gruplarında yarışmaya katılan öğrencilerimiz Beril Telsiz 2., Öykü Tezer 7., Toprak Bakırcı 9. oldu.Bu başarılarından dolayı öğretmen ve öğrencilerimizi tebrik ediyoruz.

Soldan Sağa: *Öykü Tezer (9 L),Beril Telsiz (10 L), Baray Toprak Bakırcı (9 A)*

12. Datça Açık Deniz Kış Yüzme Maratonunda Öğretmen ve Öğrencilerimizden Büyük Başarı

Datça 12. Açık Deniz Kış Yüzme Maratonu, Muğla'nın Datça ilçesinde yapıldı. Datça Kaymakamlığı, Datça Belediyesi, Muğla Ticaret ve Sanayi Odası ile Muğla Büyükşehir Belediyesi öncülüğünde düzenlenen maratona uzun parkurda 128 ve kısa parkurda 279 olmak üzere toplamda 407 sporcu katıldı. 85'i bayan ve 322 erkek sporcunun soğuk havaya aldırmadan denize girdiği maratonun bu yılki teması "Kuraklık size bir kulaç kadar yakın, suyuna sahip çık." olarak belirlendi. Kumluk Plajı'nda yapılan maratonda yüzücülere, izleyenler de alkışlarla destek verdi.

Beden Eğitimi Öğretmenimiz Erman Akkaya

24 Şubat 2018 tarihinde yapılan yarışamaya Beden Eğitimi öğretmenimiz Erman Akkaya nezaretinde 1500 m yaş gruplarına katılan öğrencilerimiz **Beril Telsiz 3.**, Öykü Tezer 10., Toprak Bakırcı 5. oldu. Ayrıca öğretmenimiz **Erman Akkaya 50-54 yaş gurubunda 1500 metre yarışında birinci oldu**. Bu başarılarından dolayı öğretmen ve öğrencilerimizi tebrik ediyor, başarılarının devamını diliyoruz.

Öykü Tezer 9 L

Beril Telsiz 10 L

Toprak Bakırcı 9 A

Yüzmede Başarılarımız Devam Ediyor Öğrencimizden Türkiye Dereceleri ve İl Birinciliği

18-20 Aralık 2017 tarihleri arasında Hazırlık B sınıfı öğrencimiz Mehmet Alp Kayaaslan, İstanbul'da yapılan Turkcell Türkiye Yıldızlar Bireysel Kısa Kulvar Müsabakalarında 50 m serbestte Türkiye 6'ncısı, 200 m serbestte Türkiye 7'ncisi ve 100 m kurbağalamada Türkiye 8'incisi oldu.

Öğrencimiz 7-9 Şubat 2018 tarihleri arasında Eryaman Olimpiyat Hazırlık Merkezi Yüzme Havuzu'nda yapılan Ankara Gençler Arası Yüzme Yarışmalarına okulumuz adına katıldı. İl geneli uzun kulvar 200 m kurbağalamada öğrencimiz, rakiplerini geride bırakarak **il birincisi**, 50 m kurbağalamada ise **il ikincisi** oldu. Bu başarılarından dolayı öğrencimizi ve kendisine rehberlik eden Beden Eğitimi öğretmenimiz Erman Akkaya'yı kutluyor, başarılarının devamını diliyoruz.

Masa Tenisi Kız Takımımız İlçe Birincisi

4-8 Aralık 2017 tarihinde Masa Tenisi Ankara İl Spor Temsilciliği, Ankara Gençlik Hizmetleri ve Spor İl Müdürlüğü tarafından düzenlenen, toplamda 25 takımın katıldığı (Kız - Erkek) Çankaya İlçesi Okullar Arası Masa Tenisi müsabakalarında okulumuzun Masa Tenisi Kız Takımı, hiç yenilgi almayarak **Çankaya İlçe Birincisi** oldu. Sporcularımızı ve beden eğitimi öğretmenimiz Muharrem Aydın'ı kutlar, başarılarının devamını dileriz.

Soldan Sağa: *Selen Nil Dinçer (9 E), Şevval Yağmur Ünal (9 A),Muharrem Aydın (Beden Eğt.Öğrt.), Hatice Ünlü (9 H), İpek Hatice Serin (11 M)*

Öğretmenler Arası Masa Tenisi Turnuvalarında Kazananlar Belli oldu

1 Mart - 5 Nisan 2018 tarihleri arasında düzenlenen ve 40 kadar öğretmenimizin katıldığı "Öğretmenler Arası Ödüllü Masa Tenisi Turnuvası"nda şampiyon öğretmenlerimiz belli oldu. Çok çekişmeli, heyecanlı ve bir o kadar da neşe içersinde geçen turnuvalarda erkeklerde Biyoloji öğretmenimiz Fatih Sarı birinci olurken bayanlarda Resim öğretmenimiz A. Nurcihan Kırılmaz birinciliği aldı.

Öğretmenlerimize ödülleri ve madalyaları Vakıf koordinatörümüz Gönül Ertuna tarafından verildi. Bu organizasyonu düzenleyen Beden Eğitimi öğretmenimiz Muharrem Aydın'a tüm katılımcı öğretmenlerimize teşekkür ediyor, dereceye giren öğretmenlerimizi kutluyor ve başarılarının devamını diliyoruz.

BUZ PATENİNDE BÜYÜK BAŞARI

Soldan Sağa: *Türk Dili ve Edebiyatı öğretmenimiz Ali Koç, Senem Tunçel (10 B), velimiz, Yağmur Nur Üzüm (10 B), Sedef Özdamar (İngilizce Öğrt.)*

Okulumuz 10-B sınıfı öğrencisi Senem Tunçel, Türkiye Buz Pateni Federasyonu'nun İzmir'de düzenlemiş olduğu Türkiye Senkronize Buz Pateni Şampiyonası'nda takımıyla birlikte **Türkiye Şampiyonu** olmuştur. Öğrencimizi sınıf rehber öğretmeni Ali Koç, İngilizce öğretmeni Sedef Özdamar ve sınıf arkadaşı Yağmur Nur Üzüm yalnız bırakmayarak bu mutluluğu paylaşmıştır. Öğrencimiz Ocak 2017'de senkronize buz pateni branşında **Türkiye İkincisi** olmuştu. Öğrencimizi kutluyor, başarılarının devamını diliyoruz.

Kızlarımızdan Bilek Güreşinde Yine Başarı

10 - 11 Mayıs 2018 tarihlerinde Çankaya Gençlik Hizmetleri ve Spor İlçe Müdürlüğü tarafından düzenlenen Ankara İli 3. Geleneksel Bilek Güreşi Turnuvası, okulumuz spor salonunda yapıldı.

12-17 yaş aralığındaki gençlerin katıldığı turnuvaya, il genelinden toplam 170 kadar öğrenci katılırken okulumuz, turnuvaya 2 öğrenci ile katıldı.

Turnuva, tüm şehit ve gazilerimiz için saygı duruşu yapılması ve İstiklal Marşımızın okunması ile başladı. Çankaya İlçesi Gençlik Hizmetleri ve Spor Müdürü Emin Kırbayır'ın açış konuşması yapmasının ardından sporcular, kıyasıya yarıştılar.

Yarışma sonucunda kızlarda okulumuzu temsil eden 9 F sınıfı öğrencilerimizden Çağla Yeşildoğan, **sağ kolda 1. sol kolda 2.** olurken, yine aynı sınıftan İrem Sahre Şahin **sağ kolda 2, sol kolda 3.** oldu.

Öğrencilerimizi kutluyor ve başarılarının devamını diliyoruz.

BRONZ MADALYA ALAN KİCKBOX TAKIMIMIZ BAŞARIYA DOYMUYOR

Okulumuz Kickbox Takımı, kuruluşunun ilk yılında olmasına rağmen çok büyük başarılara imza attı.

İlk olarak Bolu İli Kickbox Faaliyet Programında yer alan Kickbox Kulüpler Ligi Yıldızlar ve Gençler (Bay-Bayan) 1. Etap Turnuvası'nda 63 Kilo Genç Erkekler, Light Contact'da 10 - M sınıfı öğrencimiz Hüseyin Keleş bronz madalya kazandı.

Bir başarı serisi yakalayan takımımız, 8 Şubat 2018 tarihinde kendi hazırladığımız yaklaşık 30 kadar sporcumuz ile katıldığımız Ankara Geneli Kickbox yarışmalarında 12 sporcumuz ile podyuma çıkmayı başardı.

Kickbox Takımımız, kilolarında il birinciliği, ikinciliği ve üçüncülüğü gibi pek çok derece elde etti. Bu büyük başarı için Beden Eğitimi öğretmenimiz Erman Akkaya'yı ve Antrenör Besim Mercimek'i kutluyoruz.

Kickbox sporu: Yumruk, tekme, diz ve sınırlı uygulamalarının bir araya getirilmesiyle -tamamen iki farklı spor olan Karate ve Muay Thai'nin bir araya gelmesi sonucunda- oluşturulmuş, güce ve teknik bilgiye dayanan bir dövüş sporudur. Egzersiz sistemi olarak uygulanabildiği gibi tam temaslı bir mücadele sporu olarak da uygulanabilmektedir.

Müzikli Form: Müzikli müsabaka bir ya da birden fazla rakibe karşı gerçekleştirilen bir tür hayali müsabakadır. Bu müsabakalarda gösteriyi icra eden sporcu, özel olarak seçilmiş bir müzik eşliğinde uzak doğu müsabaka sanatlarına ait teknikleri kullanır. Müzik seçimi kişilere bırakılmıştır. Bütün müsabaka kısımları müzik eşliğinde icra edilir.

Point Fighting: İkili müsabıkın kurallara uygun teknik ve hızla en çok skor puanını elde etmek hedefiyle yapılan bir müsabaka dalıdır. Point Fighting dalının ana özellikleri teknik ve hızdır.

Kickbox Takımımız madalya ile döndü.

Kendi Kilolarında Derece Alan Öğrencilerimiz

Berkant Özyaman	(Hz K)	Müzikli Form	Ankara 1.si
Şeyma Gülden	(10 F)	Müzikli Form	Ankara 1.si
Şevval Kaya	(Hz D)	Müzikli Form	Ankara 2.si
Sıla Yavuz	(Hz D)	Müzikli Form	Ankara 2.si
Zülal Altıntaş	(Hz E)	Müzikli Form	Ankara 2.si
İsmail Yıldız	(Hz E)	Müzikli Form	Ankara 2.si
Ecem Şimşek	(9 B)	Point Fighting	Ankara 2.si
Senanur Tuğlu	(Hz L)	Müzikli Form	Ankara 2.si
Ecenaz Doğan	(10 F)	Point Fighting	Ankara 3.sü
Zeynep Zengin	(9 L)	Point Fighting	Ankara 3.sü
Emir Taşçılar	(9 B)	Point Fighting	Ankara 3.sü
Gizem Yıldırımoğlu	(10 F)	Point Fighting	Ankara 3.sü

KİCKBOX TAKIMIMIZ

Kız Hentbol Takımımız Ankara İkincisi

Kız Hentbol Takımımız, 2017-2018 eğitim öğretim döneminde Ankara Gençlik Hizmetleri ve Spor Müdürlüğü tarafından düzenlenen Liseler Arası Hentbol Müsabakaları'nda büyük bir başarı elde ederek **Ankara 2.si oldu**. Beden Eğitimi öğretmenimiz Cavit Eyövge rehberliğinde yapılan çalışmalarla başarı kazanan Kız Hentbol Takımımızı ve öğretmenimizi tebrik ediyor, başarılarının devamını diliyoruz.

Kız Voleybol Takımımız Ankara 2'ncisi Oldu

Beden Eğitimi öğretmenimiz Murat Değirmenci yönetiminde çalışmalarına devam eden Kız Voleybol Takımımız 2017-2018 Çankaya ilçesi okullar arası voleybol genç kızlar A kategorisinde 46 takım arasında yapılan müsabakalar sonucunda Ankara 2'ncisi oldu. Öğretmen ve sporcularımızı kutluyoruz.

OKUL SPOR TAKIMLARIMIZ

KIZ VOLEYBOL TAKIMIMIZ

Soldan sağa üst sıra: *Neslihan Gülşen Çakıcı (10-M), Zeynep Duru Yılmaz (Hz F), Sena Selina Çelik (10 H), Nilsu Gülbay (9 C), Ekin Sekmen (Hz F), Bilge Hunca (9 M).* **Alt sıra soldan sağa:** *Ilgın Uçar (11 L), Duygu Gürtekin (10 L), Züleyha Yüzbaşı (Hz F), Cansu Apaydın (Hz F), Murat Değirmenci (Beden Eğt. Öğrt.)*

HENTBOL ERKEK TAKIMIMIZ

Soldan sağa üst sıra: *Serhas Cem Karaman (9 C), Burak Ambarkütükoğlu (10 F), Okan Ersin Bilici (10 F), Onur Berk Bilgiç (10 G), Tarık Kısa (9 E), Ufuk Eren Sadi (9 C), Cavit Eyövge (Beden eğitimi Öğrt.).* **Alt sıra soldan sağa:** *Gökberk Arabalı (10 K), Emircan Öztürk (10 H), Mert Doğruoğlu (9 B), A.Levent Temizkan (11 K), Atilla Bütüner (10 F), Ahmet Sadri Güler (10 M), Okan Olgun (10 F)*

HENTBOL KIZ TAKIMIMIZ

Soldan sağa üst sıra: *Berfin Hazaldüz (10 C), Nisa Gerdelioğlu (10 C), Kumsal Çetin (9 M), Ayşe Tekin (10 M), Cavit Eyövge (Beden Eğt. Öğrt.), Esra Kahraman (9 B), Yağmur Üzüm (10 B), İlayda Uçar (9 A), İrem Sahre Şahin (9 F).* **Alt sıra soldan sağa:** *Melek Melda Bacak (9 M), Dilara Yıldırım (9 M), Aleyna Akdemir (10 K), Beyza Ateş (10 K), Şevval Çalışkan (10 K), Edanur Kapaklıkaya (9 B), Rana Kayım (9 A)*

MASA TENİSİ ERKEK TAKIMIMIZ

Soldan Sağa: *Ahmet Yusuf Ünal (Hz E), Cemal Peynirci (Hz L), Muharrem Aydın (Beden Eğt.Öğrt.), Kerem Gökduman (Hz L), Alper Tunga Demirdöven (Hz L)*

MASA TENİSİ KIZ TAKIMIMIZ

Soldan Sağa: *İpek Hatice Serin (11 M), Hatice Ünlü (9 H), Şevval Yağmur Ünal (9 A), Selen Nil Dinçer (9 E) , Muharrem Aydın (Beden Eğt.Öğrt.)*

BASKETBOL TAKIMIMIZ (GENÇLER A KATEGORİSİ)

Üst sıra soldan sağa: *Doğukan Yetiş (10-F), Kutay Özbay (11-H), Ali Kemal Tamkoç (11-D), Mert Eray Özer (11-F), Harun Koşar (10-K), Orçun Kutay Erol (Hz B), Can Kayıkçı (9-H).* **Alt sıra soldan sağa:** *Nursen Aydın (Beden Eğitimi Öğrt.), Bilge Kağan Ayhan (11-F), Fatih Cemal Çördük (11-C), Bayram Akyüz (Okul Müdürü), Efe Demirel (10-H), Efe Özgür Feyzullahoğlu (Hz C), Batuhan Özcan (Hz B)*

BASKETBOL TAKIMIMIZ (GENÇLER B KATEGORİSİ)

Üst sıra soldan sağa: *Umut Alıncak (Hz L) , Batuhan Fidan (9 C), Kutay Öztürk (9 H), Deniz Suav Toptaş (9 L), Mert Ali Türkoğlu (Hz L), Berkay Acarbaş (Hz L)*. **Alt sıra soldan sağa:** *Berkin Sarp Erkan (9 C), Uğur Mert Yılmaz (Hz E), Bayram Akyüz (Okul Müdürü), Umut Bayram (Hz L), Ege Akgül (Hz K), Nursen Aydın (Beden Eğt.Ögrt.)*

BASKETBOL KIZ TAKIMIMIZ

Üst sıra soldan sağa: *Nursen Aydın (Beden Eğitimi Öğrt.), Betül Gürbüz (9 L), Elif Arslan (10 M), Beyza Begde (11 E), Asude Konuk (12 D), Aylin Aktaş (9 G), Zeynep Arıkan (Hz C).* **Alt sıra soldan sağa:** *Bahar Berry Haykır (9 K), Ekin Naz Gönültaş (11 E), Fatma İrem Taşcı (Hz C), Ezgi Kılıçaslan (Hz E), Merve Özer (Hz A)*

DART KIZ VE ERKEK TAKIMIMIZ

Soldan Sağa: *Kemal Tarık Nehrozoğlu (Hz D), Fatih Ayvaz (11 D), Batuhan Türk (10 N), Nursen Aydın (Beden Eğitimi Öğrt.), İzgi Nalçacıoğlu (10 F), Hatice Sevde Kaplan (10 F), Esin Şahsenem Karakurt (9 B)*

SATRANÇ TAKIMIMIZ

Soldan sağa: *Muharrem Aydın (Beden Eğt.Öğrt.), Furkan Mesut Karaman (9 G), Berkin Şekerci (9 A), Ekin Taş (10 B), Alperen Canışen (10 M), Hüseyin Yayla (Satranç Antrenörü), Hande Zengin (11 H), Hatice Danışman (9 G)*

FUTSAL TAKIMIMIZ

Üst Sıra soldan sağa: *Berkay Karagöl (9-H) (Kaleci), Musa Bağdat (9-F) , Mert Can Kılıç (9-G), Tuğrul Kutlu (10-L), Mehmet Esat Ergun (10-G).* **Alt sıra soldan sağa:** *Gökdeniz Burak Doğan (9-H) , Batuhan Arslan (9-F), Berkay Öztürk (9-A), Utku İnaltun (9-F), Nursen Aydın (Beden Eğitimi Öğretmeni)*

OKUL YÜZME TAKIMIMIZ

Soldan sağa: *Mehmet Alp Kayaaslan (Hz B), Beril Telsiz (10 L), Erman Akkaya (Beden Eğt. Öğrt.), Meriç Çetiner (Hz. E), Öykü Tezer (9 L), Baray Toprak Bakırcı (9 A)*

Basından…

EROL ÜÇER'E VEDA

İş hayatındaki başarılarının yanı sıra eğitim sektörüne yaptığı katkılarla da tanınan GAMA Holding'in kurucusu Erol Üçer, son yolculuğuna uğurlandı. Bilkent Ahmet Hamdi Akseki Camii'ndeki cenaze törenine politika, iş ve eğitim dünyasından çok sayıda isim katıldı

Erol Üçer

Kürşad Tüzmen

Yavuz SOLMAZ

TÜRKİYE'DE ve dünyada, enerji, inşaat ve mühendislik alanlarında büyük işlere imza atan GAMA Holding'in kurucusu ve Onursal Başkanı Erol Üçer, dün yapılan törenle toprağa verildi. Tam bir eğitim gönüllüsü olan, Atatürk Lisesi Eğitim Vakfı'nı kuran, maddi imkansızlıklar içindeki öğrenciler için çok sayıda yurt yaptıran Üçer için ilk tören, mezun olduğu Atatürk Lisesi'nde yapıldı. Üçer'in cenazesi daha sonra Bilkent Ahmet Hamdi Akseki Camii'ne getirildi.

Dostları uğurladı

Yüksel Erimtan

90 yaşında vefat eden Üçer'in cenaze törenine, eski bakanlar Hikmet Sami Türk, Nejat Arseven, Kürşad Tüzmen, Milletvekili Gülsün Bilgehan, Başkent Üniversitesi Kurucusu Prof. Dr. Mehmet Haberal, Ankara Ticaret Odası Başkanı Gürsel Baran, iş dünyasının tanınan simaları Kazım Türker, Yüksel Erimtan, Mustafa Bilgehan, Çin'in Ankara Büyükelçisi Yu Hongyang'ın da aralarında bulunduğu iş, politika, diplomasi, bürokrasi ve eğitim dünyasından çok sayıda isim katıldı. Taziyeleri Erol Üçer'in eşi Mine Üçer ve ailesi kabul etti. Öğle namazını müteakip kılınan cenaze namazının ardından Erol Üçer'in cenazesi, Cebeci Asri Mezarlığı'nda defnedildi. Üçer Ailesi, daha sonra Hilton Otel'de taziyeleri kabul etti.

Mehmet Haberal

Hikmet Sami Türk — Gürsel Baran

Mine Üçer — Hikmet Çetin

Mustafa-Gülsün Bilgehan

MÜSTESNA İSMİ KALDI

Erol Üçer

» BEN Ankara'daki Atatürk Lisesi'ne İstanbul'daki Sankt Georg Avusturya Lisesi'nden taşınma dolayısıyla girdim. Kurumun güçlükleri vardı; evvela Bruno Taut gibi büyük bir mimarın elinden çıkan binanın mimari bütünlüğünü bozacak acayip bir ilave yapılmıştı. O yıl okulda yatılı hayat sona erdirilmiş, yer darlığından çifte tedrisat başlamıştı. Bütün bunların sebebi de Milli Eğitim Bakanlığı'ndaki görüşü dar bürokratların yüksek öğretmen okulunu oraya yığmalarıydı. Yüksek öğretmen okullarının tarihi fonksiyonu sona ermek üzereydi. Nitekim bu mükemmel lisenin tedrisatını felce uğratan yapısal değişim sadece ve sadece yüksek öğretmenlerin orada barındırılması içindi. Bu önemli sorunu çözmek için tarihi bir kurumun hayatı felce uğratılmıştı. Gerek mezun olana kadar okuduğum dört yıl boyu gerekse sonrasında Atatürk Lisesi'nin eski kalitesinin gittikçe düştüğü gözlemleniyordu. Okulu hayatta tutanlar sadece orada kalmakta ısrar eden geminin tayfaları yani seçkin öğretmenlerdi. Bunların önemli bir kısmı Fen Lisesi'nin tedrisat kadrosu olarak seçildikleri halde gitmediler ve eğitime devam ettiler. Çoğundan önemli şeyler öğrendik. Öğrendiğimiz en önemli şey ise eğitime ve memlekete olan bağlılıktı. Bütün Türkiye'deki eğitimin çökme sürecinden okulu bazı fedakâr mezunlar kurtardılar. 1946 yılı mezunlarından Erol Üçer bunların başında geliyor. GAMA örnek bir inşaat şirketidir. O ve diğer bazı Atatürk Liseliler okulu önce Anadolu Lisesi'ne çevirttiler, ardından Bruno Taut'un bütün mimari kompleksini liseye tahsis ettiler, okul tekrar yatılı oldu ve de üstelik benim öğrenim hayatımda gördüğüm en şık sürprizlerden biri Mülkiye'de Atatürk Lisesi mezunu kız öğrencileri görmek oldu. Az görüşebildiğim Erol Üçer'in kişiliğine hayran oldum. Birçok sosyal kurum için cömert bağışlarda bulunmuş, maddi katkılarının yanında vaktini ve enerjisini harcamıştır. Her fani gibi o da bu dünyadan ayrıldı. Arkasında ismini yaşatacak eserler, rönesansına büyük katkıda bulunduğu bir okul, mezunların arasındaki müstesna ismi kaldı.

GAMA HOLDİNG'İN KURUCUSU VE ONURSAL BAŞKANI

Erol Üçer'e veda

İş hayatındaki başarılarının yanı sıra eğitim sektörüne yaptığı katkılarla da tanınan Erol Üçer, son yolculuğuna kalabalık bir törenle uğurlandı.

Bilkent Ahmet Hamdi Akseki Camii'ndeki cenaze töreninin ardından Üçer'in cenazesi Cebeci Asri Mezarlığı'nda toprağa verildi. 3'te

ÜÇER SON YOLCULUĞUNA UĞURLANDI

AKCİĞER yetmezliği nedeniyle bir süredir tedavi gördüğü Başkent Üniversitesi Hastanesi'nde hayatını kaybeden, GAMA Holding Onursal Başkanı Erol Üçer, dün Ankara'da son yolculuğuna uğurlandı. Bilkent Ahmet Hamdi Akseki Camisi'nde düzenlenen cenaze törenine siyaset, iş ve akademi dünyasından çok sayıda isim katıldı. Merhum iş adamının eşi Mine Üçer ile kızları Canan Çamlıbel, Nazire Peker Güven ve İdil Connell taziyeleri kabul etti. Eski Meclis Başkanı Hikmet Çetin, eski bakanlar Hikmet Sami Türk, Kürşat Tüzmen, ATO Başkanı Gürsel Baran, Başkent Üniversitesi Kurucu Rektörü Mehmet Haberal, Ankara Üniversitesi eski rektörü Cemal Taluğ, İsmet İnönü'nün kızı Özden Toker gibi isimler de ünlü iş adamını son yolcuğunda yalnız bırakmadı. Üçer'in cenazesi Cebeci Asri Mezarlığı'na defnedildi.

■ Doğahan GİRİTLİOĞLU

İş ve eğitim dünyasının acı kaybı

İş dünyasındaki başarılarının yanı sıra eğitim alanında da yaptığı faaliyetlerle de tanınan iş adamı Erol Üçer yaşamını yitirdi. 4'te

Erol Üçer'e veda

■ Akciğer yetmezliği nedeniyle bir süredir tedavi gördüğü Başkent Üniversitesi Hastanesi'nde hayatını kaybeden GAMA Holding Onursal Başkanı Erol Üçer, dün Ankara'da son yolculuğuna uğurlandı. » 5. sayfada

İş ve eğitim dünyasının acı kaybı

İş dünyasındaki başarılarının yanı sıra eğitim alanında yaptığı faaliyetlerle de tanınan iş adamı Erol Üçer yaşamını yitirdi

TÜRKİYE'NİN en büyük holdinglerinden Gama'nın kurucularından, eğitim gönüllüsü iş adamı Erol Üçer (90) hayatını kaybetti. Sadece Türkiye'de değil, dünya çapında büyük projelere imza atan Gama Holding'in Onursal Başkanlığı'nı yürüten Üçer, iş dünyasının olduğu kadar eğitim camiasının da yakından tanıdığı ve sevdiği bir isimdi.

Türkiye'nin ana sorununun eğitim olduğunu ifade eden ve tam anlamıyla bir eğitim gönüllüsü olan Üçer, Atatürk Lisesi Eğitim Vakfı'ndaki çalışmalarının yanı sıra yaptırdığı yurtlarla da adından söz ettirdi ve sayısız ödül aldı. Ankara sosyal yaşamının da sevilen isimlerinden olan Üçer'in cenazesi, yarın, Bilkent Ahmet Hamdi Akseki Camii'nde öğle namazını müteakip kılınacak cenaze namazının ardından Cebeci Asri Mezarlığı'nda toprağa verilecek.

İşadamı Üçer vefat etti

AKCİĞER yetmezliği nedeniyle bir süredir Başkent Üniversitesi Hastanesi'nde tedavi gören GAMA Holding Onursal Başkanı Erol Üçer (90) vefat etti. Üçer'in cenazesi, yarın Bilkent Ahmet Hamdi Akseki Camisii'nde öğle vakti kılınacak cenaze namazının ardından Cebeci Asri Mezarlığı'nda toprağa verilecek. Üçer'in, 1959 yılında kurduğu GAMA şirketi yurtiçinde yurtdışında önemli çalışmalara imza attı. Şirket, enerji ve inşaat alanlarında faaliyet gösteriyor. Üçer, işadamı kimliğinin yanı sıra mezun olduğu Ankara Atatürk Lisesi için de birçok çalışma yaptı. Üçer'in kurucusu olduğu Ankara Atatürk Lisesi Eğitim Vakfı da öğrencilere burs imkânı sağladı.

■ Haşim KILIÇ/ ANKARA

HT Ankara
19 Şubat 2017 PAZAR

ANKARA'NIN TARİHİ TAŞ MEKTEBİ:

ATATÜRK LİSESİ

Büyük Önder Mustafa Kemal'in Kurtuluş Savaşı günlerinde milli mücadeleye verdiği destek dolayısıyla ay yıldızlı sancak vererek onurlandırdığı Atatürk Lisesi kapılarını HT Ankara'ya açtı

Neslihan CAN

Ankara'nın en eski liselerinden Ankara Atatürk Lisesi koridorlarında bir "tarih" yatıyor. Bugün üzerinde Yüksek İhtisas Hastanesi'nin bulunduğu alanda kurulan ve Ankara halkı arasında "Taş Mektep" adıyla tanınan 131 yıllık okul, 1940 yılından bu yana Sıhhiye'deki binasında eğitim veriyor. Atatürk Lisesi Müdürü Bayram Akyüz, Atatürk'ün adını ve anısını yaşatan, tarihi kimliğiyle ön plana çıkan okulu HT Ankara'ya anlattı.

FARKINDALIK EĞİTİMİ

ATATÜRK'TEN BÜYÜK ONUR

1886 yılında, 5 yıllık "idadi" olarak eğitim ve öğretime başlayan okul, 1908'de "sultani" yani "lise" kimliğine kavuştu. Milli Mücadele'nin hüküm sürdüğü yıllarda birçok öğretmen ve öğrencisiyle cephelerde yer alan okul, çok sayıda şehit ve gazi verdi. Mustafa Kemal Atatürk okulu, Kurtuluş Savaşı'nın ilk günlerinde, 30 Aralık 1919'da ziyaret etti. Atatürk okulun milli mücadelelerde verdiği desteği ay yıldızlı sancak ile onurlandırdı. Okulun büyük gurur kaynağı olan Atatürk'ün bu kutsal armaneti, okul bahçesinde bulunan 75. Yıl Eğitim Müzesi'nde sergileniyor.

HAZIRLIK SINIFI OLAN TEK LİSE

3 Mart 1924'te kabul edilen Tevhid-i Tedrisat Kanunu'nun yürürlüğe girmesiyle ismi "Ankara Erkek Lisesi" olarak değiştirilen okul, 1938 yılında Cumhurbaşkanı Mustafa Kemal Atatürk'ün de onayıyla "Atatürk Lisesi" adını aldı. 1974-1975 öğretim yılından itibaren karma eğitime geçen okul bugün Anadolu Lisesi statüsünde eğitim veriyor ve Ankara'nın hazırlık sınıfı bulunan tek lisesi olma özelliği taşıyor.

Bu lisede bilim var

ÖĞRENCİLERİNİ bilimsel faliyetlere özendiren ve bilim kişileri üretmekteki rolünü teşvik eden okul, ODTÜ, AMGEN ve Harvard Üniversitesi'nin oraklığı olduğu biyoteknoloji projesine dahil oldu. 2016'yılına kadar süreçek proje kapsamında öğrenciler, merkezi ABD'de bulunan biyoteknoloji şirketi AMGEN, Harvard Üniversitesi ve ODTÜ'nün işbirliğiyle ODTÜ laboratuvarlarında gerçekleştirilen biyoteknoloji çalışmalarına katılarak, alanında uzman isimlerden rekombinant DNA teknikleri (gen transfer) ile ilaç ve protein sentezi konularında bilgi alıyor. Öğrenciler genetik hastalıklar başta olmak üzere bir çok hastalığın tedavisine yönelik araştırma projelerini yakından inceleme şansı buluyor.

Türkiye tarihine damga vuran mezunlar çıkardı

Vehbi Koç

Fuat Ortaylı

131 yıllık köklü tarihiyle bilinen okul aralarında siyasetçi, işadamı, sanatçı ve edebiyatçıların da bulunduğu mezunlarıyla dikkat çekiyor. Eski TBMM başkanlarından Hüsamettin Cindoruk, eski bakanlar Ahmet Kurtcepe Altemoçin, Rıştü Saraçoğlu, Hikmet Çetin, Hikmet Uluğbay, İhsan Sabri Çağlayangil ve halen Sağlık Bakanlığı görevini yürüten Recep Akdağ okulun mezun ettiği siyasetçilerden yalnızca bir kaçı. Vehbi Koç, Önder Sav, Tayfun Talipoğlu, Orhan Veli Kanık, Kenan Işık, Prof. Dr. İlber Ortaylı, Kartal Tibet, Melih Cevdet Anday, Murat Bardakçı ve Mehmet Barlas da Ankara Atatürk Lisesi'nin seçkin mezunları arasında yer alıyor. Okulun bir de İşadamı Erol Üçer tarafından kurulan vakfı bulunuyor. Ankara Atatürk Lisesi Vakfı (ALEV) okul öğrencilerine verdiği bursla yurt dışı deneyimi kazanmalarını sağlıyor.

Yabancı dilde eğitim

HAZIRLIK sınıfı olan ve eğitimi 5 yıl süren Atatürk Lisesi'nde yalnızca İngilizce eğitimi veriliyor. Öğrenciler Çince, Rusça, İspanyolca, Almanca, Fransızca seçmeli dersleriyle ikinci bir yabancı dil öğrenme şansını da yakalıyor. Başarılı öğrencilerin bütün masrafları Atatürk Lisesi Eğitim Vakfı'nca karşılanarak her yıl üç haftalığına İngiltere'ye dil eğitimine gönderiliyor.

KÜLTÜR FESTİVALİ

Ayrıca her yıl 20 öğrenci Çin'e giderek Çince'yi Çinlilerle konuşma ve Çin kültürünü yakından tanıma fesatı yakalıyor. Yıl sonunda okul bahçesinde gerçekleştirilen Geleneksel Yabancı Diler Kültür Festivali'nde öğrenciler öğrendikleri yabancı dilin mutfağını, müziğini, danslarını içeren ve kültürel özelliklerini yansıtan gösteri ve etkinlikler düzenliyor.

AVRUPA'DA ATATÜRK LİSESİ İZLERİ

Dünya sorunlarına duyarlı, genel kültür düzeyi ve empati yeteneği yüksek bireyler yetiştirmesinin amaçlandığı Model Birleşmiş Milletler Konferanslarına katılmak üzere, Ankara'da ilk defa bir devlet okulu tarafından 2013 yılında MUN (Model Birleşmiş Milletler Kulübü) kurulduu. Topluluk etkinlikleri kapsamında okul temsilcileri, yurt içinde katıldığı konferansların yanı sıra Prag, Nice, Bükreş ve Almanya'nın Wiesbaden şehrinde çok sayıda lise ve üniversite öğrencisiyle buluştu ve bu konferanslar sırasında düzenlenen yarışmalardan ödüle döndü.

Uluslararası yarışmalar

OKUL uluslararası yarışmalara aktif katılım gösteriyor. Öğrencilerden Ilayda Gümüş, EURODESK'in düzenlediği "Meeting My Neighbours" isimli video yarışmasında, Türkiye 1.'si olarak Ekim ayında Malta da düzenlenecek etkinlikte Türkiye'yi temsil etme şansı yakaladı. Okul öğrencilerinden Fatma Doğa Kekir, Türkiye Çevre Eğitim Vakfı Çevrenin Genç Sözcüleri Programı kapsamında düzenlenen "Temiz ve Kirli Kareler" isimli fotoğraf yarışmasında Türkiye ikincisi olma başarısı gösterdi.

ADINA YAKIŞIR BİR OKUL ATATÜRK LİSESİ

Ankara Atatürk Lisesi öğrencileri, akademik başarılarının yanısıra spordaki başarılarıyla da göz dolduruyor. Ata'nın mirasına sahip çıkan liseliler, 19 Mayıs Atatürk'ü Anma, Gençlik ve Spor Bayramı'nda tüm gençleri spora davet ettiler

132'nci yılını kutlayan Ankara Atatürk Lisesi, şimdiye kadar birçok profesör, sanatçı, politikacı, hukukçu, gazeteci, şair, yazar ve sporcu yetiştirdi. Akademik başarılarının yanında sporda olan başarılarıyla da dikkat çeken öğrenciler, tüm gençleri spora davet etti. Şu anda eğitim öğretim hayatlarına devam eden okulun öğrencileri, herkese örnek olacak spor deneyimlerini Posta Ankara ile paylaştı.

İLK ŞAMPİYONLUĞU GETİRDİ

Türkiye'ye eskrimde ilk dünya ve Avrupa şampiyonluğunu kazandıran sporcu olarak tarihe geçen İbrahim Ahmed Acar, 10 yıl önce eskrime başladığını anlattı. Acar, şunları söyledi: "Eskrim benim mesleğim değil, sevdiğim bir spor dalı. Şu anda üniversite sınavına hazırlandığım için ağırlığı akademi kısmına verdim. Gençlik ve Spor Bakanlığı, derslerden çıkar çıkmaz antreman yapabilmem için okula eskrim salonu yaptırdı."

'SPOR BENİ DİNÇ TUTUYOR'

Kick Boks Takım Kaptanı Eylem Soydan da takımda ağırlıklı olarak kız sporcuların olduğunu belirterek, "Okul arkadaşlarımın tavsiyesiyle bir yıl önce başladım. Kendimi savunabilmek özgüven sağlıyor. Milli sporcu olmak istiyorum. Spor beni dinç tutuyor; derslerimde de çok başarılıyım" dedi. Kick Boks'ta Türkiye üçüncüsü olan Hüseyin Keleş de hedefinin Avrupa ve dünya şampiyonluğu olduğunu söyledi.

Bayram Akyüz

DAHA AZ REVAÇTA OLANLARA

İlkokul beşinci sınıftan bu yana yüzen, açık denizle lisede tanışan Açık Deniz Yüzme takımının kaptanı Beril Telsiz ise milli sporcu olarak mezun olmayı hedeflediğini aktardı. Telsiz, "Hem okul hem de sporu aynı anda yürütmek çok zor ama buna ayak uydurabiliyorsunuz" dedi. Okulun Beden Eğitimi Öğretmeni Erman Akkaya da bireysel ve daha az revaçta olan sporlara daha çok ağırlık verdiklerini belirterek, "Kadın-erkek basketbol, henbol, kick-boks, eskrim, bisiklet, açık deniz yüzme takımlarımız, halk oyunları ve tiyatro kurslarımız var. Tüm öğrencilerimin kalbine spor ve deniz sevgisini kazandırmaya çalışıyorum" diye konuştu.

SPOR VE SANAT VİZYONU

Okul Müdürü Bayram Akyüz, Atatürk Lisesi'nin akademik başarı ve sportif faaliyetleriyle bilindiğini anlatıp şöyle devam etti: "Akademik eğitimin yanısıra her öğrencimizin bir hobi edinmesini amaçlıyoruz. Açık ve kapalı spor salonları ile atölyelerimiz var. Temel vizyonumuz öğrencilerimizin iyi insan olması. Akademik başarı zaten doğal bir süreçtir. Biz vizyonumuzu spor ve sanata çevirdik. Yaklaşık bin 640 öğrencimize, 110 öğretmenimizle hizmet veriyoruz. Burs ve çeşitli etkinlik imkanlarının sunulmasındaki en büyük görevi 1986'da mezunumuz da olan işadamı Erol Üçer öncülüğünde kurulan Ankara Atatürk Lisesi Eğitim Vakfı üstleniyor. Bir kimya laboratuvarını ne kadar önemsiyorsak spor salonumuzu da o kadar önemsiyoruz. Şehrin ve ülkenin en önemli okullarından biriyiz. Üniversiteye yerleştirme başarı sıralamasında ülkenin üçüncü, şehrin ikinci okuluyuz." ■ Şenay GÜNER

TÜRKİYE'NİN İLK 10 LİSESİNDEN BİRİ

Ankaralılar tarafından uzun süre 'Taş Mektep' adıyla anılan okul, 1886'da Ankara İdadisi olarak eğitim öğretim hayatına başladı. Kuruluş tarihiyle Türkiye'nin ilk 10 lisesinden biri olan okulun ismi 1908'de Ankara Sultanisi olarak değiştirildi. Cumhuriyet'in ilanının ardından Tevhid-i Tedrisat Kanunu'nun yürürlüğe girmesiyle Ankara Erkek Lisesi adını aldı. 1938'de ise Atatürk'e okulun adının "Atatürk Lisesi" olarak değiştirilmesi önerildi. O da öneriyi "Ankara Atatürk Lisesi" olarak değiştirip kabul etti.

ATATÜRK SANCAK VERDİ

Kurtuluş Savaşı'nda birçok öğrencinin cepheye gidip yaşamını yitirmesi sonucunda Atatürk tarafından okula sancak verildi. Atatürk'ün Taş Mektep'i ilk ziyareti ise 30 Aralık 1919'da gerçekleşti. 1940'ta Alman mimarın yapmış olduğu bugünkü binasına taşınan lise, Ankara'nın can damarı olan Sıhhiye semtinde bulunuyor. 1970 yılından sonra kız öğrenci de alarak karma eğitime geçen okul, 1991'de Anadolu Lisesi statüsü kazandı. Lise şu anda Türkiye genelinde, eğitim süresi 5 yıl olan yabancı dil ağırlıklı 10 liseden biri. Ankara'da ise bu özelliğe sahip tek okul.

31 Ekim 2014 Cuma
Hürriyet
3

Eğitimde gurur tablosu

Ankara'nın en köklü liselerinden Atatürk Lisesi, tıp, bilim, spor ve sanat alanlarında büyük başarılara imza atan mezunlarıyla dikkat çekiyor. Atatürk Lisesi Eğitim Vakfı Başkanı Erol Üçer, 1886 yılında kurulan okulun Türk eğitimine adını altın harflerle yazdırmaya devam edeceğini söyledi.

Haşim KILIÇ

100 yılı aşkın bir süredir Türk eğitimine hizmet vermeye devam eden Ankara Atatürk Lisesi, mezunlarının başarılarıyla dikkat çekmeye devam ediyor. Atatürk Lisesi Eğitim Vakfı (ALEV) Başkanı Erol Üçer, 1886 yılında kurulan okulun önemli bir geçmişe sahip olduğunu söyledi. Üçer, okulun şimdiye kadar bilimde, politikada, sporda, sanatta önemli isimleri yetiştirdiğine dikkat çekerek, "Okulumuz, Türk eğitimine hizmet vermeye devam etmektedir. Okulumuzdan çıkan başarılı isimlere örnek vermek gerekirse dünyaca ünlü iki tıp doktorumuz Prof. Dr. Gazi Yaşargil ve Münir Kalayoğlu, olimpiyat ve dünya birincisi yüzücümüz Nida Eliz Üstündağ'ı sayabiliriz" dedi.

Okulun 1992 yılında Anadolu Lisesi statüsüne alındığını belirten Erol Üçer, "Şu anda Türkiye'de 10 Anadolu Lisesi'nde, Ankara'da ise sadece okulumuzda bir yıl hazırlık sınıfı bulunuyor. Bu uygulama ile mezun öğrencilerin, üniversite giriş sınavlarında, dil barajını aşabildikleri ve yüksek puanlar alacak seviyede başarılı oldukları görülmektedir" dedi. Okulun Türkiye genelindeki 10 bin lise arasında üniversiteye öğrenci yerleştiren en başarılı 10. okul olduğunu vurgulayan Erol Üçer, özellikle dünyanın en iyi 100 üniversitesinden biri olan ODTÜ'ye son beş yılda 400'ü aşkın öğrencinin kayıt yaptırdığını sözlerine ekledi.

Gazi Yaşargil — Münir Kalayoğlu

Onlar da Atatürk mezunu

İki önemli Türk cerrah olan Atatürk Lisesi mezunu Gazi Yaşargil ve Münci Kalayoğlu, sağlık alanında en prestiji internet sitelerinden 'Top Master's in Healthcare Administration' (Dünyada Sağlık Ustaları) listesinde dünyanın en yaratıcı 20 cerrahı arasında gösterilmişti.

TAŞ MEKTEP 130 YAŞINDA

EROL ÜÇER: 'BENİM İÇİN EVLAT GİBİ'

Sedat CENİKLİ / ANKARA

ANKARA'da, 1886'da beş yıllık idadi olarak eğitim-öğretim hayatına başlayan ve adını Atatürk'ten alan Ankara Atatürk Lisesi, geride bıraktığı 130 yılda çok sayıda ünlü sanatçı, akademisyen, hukukçu, yönetmen, gazeteci, şair ve yazar yetiştirdi. İlk yıllarda 'Taş Mektep' olarak anılan okuldaki akraklıkları gidermek amacıyla 90 mezunu tarafından kurulan Ankara Atatürk Lisesi Eğitim Vakfı (ALEV) ise 30'uncu yaşını, hazırladıkları 'Türk Eğitiminde Bir Başarı Öyküsü-Kuruluşunun 30. Yılında' adlı kitapla kutladı. Kitapta vakıf kurucuları ve üyeleri, okul öğrencileri, mezunları, öğretmenleri liseyi ve vakfın geçmişten günümüze faliyetlerini anlattı. "Atatürk Lisesi benim için evlat gibi" diyen ALEV Yönetim Kurulu Başkanı Erol Üçer, şunları söyledi:

"Vakfın, senede 1 milyonun üzerinde geliri var. Bunu okula ve öğrencilere harcıyoruz. Okulun fiziksel ihtiyaçlarını karşılıyoruz. Çocuklarımıza burs veriyoruz, dil eğitimi için yurtdışına gönderiyoruz. Onların geri dönüşleri ise bizi daha da heyecanlandırıyor. Çok başarılı sonuçlar alıyorlar. Vakıf bir şahsa ait değil mezunlarının emek verdiği, heyecan duyduğu bir yapı. Bu yünden diğer mezunları, eğitime önem verenleri destek olmaya çağırıyoruz. Yaşım artık 90'a geldi ve beni bu hayatta en fazla heyecanlandıran, yaşama sevinci veren okuldan gelen güzel haberler. İnsanların eğitime destek vermesi lazım. Tüm sorunlarımızın çözümü eğitimde. Türkiye'nin geleceği yönünde eğitim sisteminin iyi olması, çocukları her yönüyle eğitmek bizim temel ilkemiz. Burası Türkiye için bir örnek."

ATATÜRK'ÜN ADININ VERİLDİĞİ İLK OKUL

Sırasıyla Ankara Idadisi, Ankara Sultanisi, Ankara Erkek Lisesi ve son olarak Ankara Atatürk Lisesi adını alan okul kapılarını 1886'da açtı. Atatürk adının ilk verildiği okul. Mustafa Kemal Atatürk birçok kez o dönemdeki adıyla Ankara Sultanisi'ni ziyaret etti. İlk ziyaret 27 Aralık 1919'da, ikincisiyse 19 Mart 1920'de yapıldı. Atatürk'ün, okulu ikinci kez ziyaret etmesinin nedeni onu ilk meclis için düşünmesiydi. Bundan vazgeçildi. 23 Nisan 1920'de toplanan TBMM'yi oluşturan milletvekili heyetinden Mustafa i Milliye, geçici çalışma yeri olarak okulu kullandı. Bu grup dönemin Milli Savunma Bakanlığı'ydı. Okulun Kurtuluş Savaşı'nda birçok öğrencisi şehit ve gazi oldu.

ORHAN VELİ VE CAN YÜCEL ÖĞRENCİSİYDİ

Mezunları arasında Orhan Veli Kanık, Oktay Rifat, Melih Cevdet Anday ve Can Yücel gibi bir dönem Türk edebiyatına damgasını vurmuş sanatçıların yanı sıra Prof. Dr. İlber Ortaylı, Prof. Dr. Gazi Yaşargil, Prof. Dr. Ergün Toğrul, Prof. Dr. Cemal Taluğ, Turgut Özakman, Altan Öymen, Hüsamettin Cindoruk gibi isimler de var. Ayrıca Ahmet Hamdi Tanpınar, Nurullah Ataç, Faruk Nafiz Çamlıbel, Nihat Ozon gibi önemli isimler de öğretmenlik yaptı.

Önde gelen mezunlar

Kitapta mezun yorumlarına da yer veriliyor. İşte öne çıkan görüşlerden bazıları:

Ankara'nın en iyi lisesiydi

Prof. Dr. İlber Ortaylı (Galatasaray Üniversitesi Hukuk Fakültesi): Ankara'nın en iyi lisesi diye seçtim. Gazi Liseal eve daha yakındı ama hiç istemedik. Daha hoş bir okuldu Atatürk Lisesi. O çevre bürokratların semtiydi. Daha çok onların çocukları geliyordu. Hocalarımız ölçülü insanlardı. Talebe ayırt etmezdi. Sağ-sol tandansı olan da olabilirdi ama ne kavgasını eder, ne de talebeye aksettirirlerdi.

Parlak öğrenciler yetiştirdi

Dr. Manfi Egilmez (Kadir Has Üniversitesi İktisadi, İdari ve Sosyal Bilimler Fakültesi): Atatürk Lisesi son derece parlak öğrenciler yetiştirdi. Bilimden eğitime, spordan edebiyata uzanan alanlarda birçok başarıya imza attı. Atatürk Lisesi, gerçek anlamda çalışan bir vakfın ne kadar önemli ve değerli işler yapabileceğinin göstergesi, kanıtı oldu.

Gazi Lisesi ile rekabet vardı

Altan Öymen (Gazeteci-Yazar): Hatırladığım kadarıyla Gazi Lisesi ile Atatürk Lisesi arasında rekabet vardı. Çocukları için okul seçme durumunda olan veliler hangisi daha iyi diye soruştururken birkaç şeye bakardı. Gazi Lisesi'nin avantajı, Cumhurbaşkanı İsmet İnönü'nün çocuklarının orada okumasıydı. Ömer oradan mezun olmuştu, Erdal da mezun olmak üzereydi. Buna karşın Milli Eğitim Bakanı Hasan Ali Yücel'in oğlu Can Yücel de Atatürk Lisesi'nde okumuştu.

Ankara Atatürk Lisesi'nden uluslararası başarı

Ankara Atatürk Lisesi öğrencileri, Fransa'nın Birleşmiş Milletler Modeli (MUN) Derneği tarafından düzenlenen MUNİCE adlı yarışma konferansına katılarak birinci oldular. Fransa'nın Nice kentinde yer alan Sophia Antipolis Üniversitesi'nde gerçekleştirilen konferansa 25 ülkeden 200 öğrenci delege katıldı. İngilizce yapılan konferansta Ankara Atatürk Lisesi öğrencileri, düzenlenen simülasyonda aldıkları rollerle, "Best Delegation" (En İyi Delege) ödülünü kazandılar. Şubat 2014'te kurulan AALMUN Kulübü üyesi olan öğrenciler, Bilkent Koleji MUN (MUNESCO), Kadıköy Anadolu Lisesi MUN (KALMUN) ve Prag'da PORGMUN adıyla düzenlenen benzeri konferanslarda "En iyi Delege" ödüllerini kazanmışlardı.

Atatürk Lisesi'nden uluslararası başarı

Ankara Atatürk Lisesi, "Model Birleşmiş Milletler"e beş kız öğrenciyle katılarak birincilik elde etti. Lise, EUROsimA Konferansında da kadın haklarını savunarak "En başarılı delege" ödülünü aldı. 4'te

Atatürk Lisesi'nden uluslararası başarı

ANKARA Atatürk Lisesi, öğrencilerin delegeler çıkartarak ülkeleri ve Birleşmiş Milletler (BM) kurumlarını temsil ettikleri eğitsel bir simülasyon olan "Model Birleşmiş Milletler"de birincilik elde etti. Lise, EUROsimA Konferansında da kadın haklarını savunarak "En başarılı delege" ödülünü aldı.

Uluslararası Model Birleşmiş Milletler Konferansı'nın 9.'su Bosna Hersek'in Mostar kentinde gerçekleştirildi. Uluslararası ilişkilerle ilgilenen çeşitli üniversitelerin öğrencileri ve mezunları tarafından düzenlenen konferansa Türkiye'den Ankara Atatürk Lisesi Model Birleşmiş Milletler MUN Kulübü katıldı.

5 KIZ ÖĞRENCİ İLE KATILDI

Konferanstaki tek lise olan Atatürk Lisesi, BM Kadın, BM Güvenlik Konseyi ve Arap Ligi komitelerinden olmak üzere 5 kız öğrenci ile katılım gösterdi. İngilizce gerçekleştirilen konferansta Atatürk Lisesi ekibi büyük başarı elde etti. Ayşe Aysu Sarı 'Best Delegate' ile 1'inci, İdil Sivaslı 'Outstanding' ile 2'nci, Göksu Özkan ve Bilge Gürsoy da 'Mention' ile 3'üncü oldu. Dünya sorunlarının paylaşıldığı ve çözümlerin sunulduğu bir platform olan Model Birleşmiş Milletler toplantılarına her yıl yaklaşık bir milyon öğrenci katılıyor. Toplantılar ile öğrencilerin dünyaya karşı bakış açısını geliştirmek ve uygulamalarla demokrasi ilkesini pekiştirmek, öğrencilere uluslararası ilişkilerde evrensel ve diplomatik bir perspektif kazandırmak, dünya sorunları hakkında bilgi edinip bu sorunlara yönelik çözümler geliştirerek geleceğin diplomat ve siyasetçilerini yetiştirmek gibi hedefler amaçlanıyor.

31 Ekim 2014
Cuma
Ankara POSTA Eğitim
5

Üniversite kazandıran lise

Ankara Atatürk Lisesi, Türkiye genelindeki 10 bini aşkın lise arasından üniversiteye en çok öğrenci yerleştiren 10. lise olma başarısı gösterdi. Ankara'nın en köklü liselerinden Ankara Atatürk Lisesi, yüzyılı aşkın bir süredir Türk eğitimine hizmet veriyor. Okulun eski mezunlarından iki önemli Türk cerrahı olan Gazi Yaşargil ve Münci Kalayoğlu, sağlık alanında en prestijli internet sitelerinden "Top Master's in Healthcare Administration" (Dünyada Sağlık Ustaları) listesinde dünyanın en yaratıcı 20 cerrahı arasında gösterilmişti. Ankara Atatürk Lisesi, son olarak dünyanın en iyi 100 üniversitesi arasında gösterilen ODTÜ'ye en çok öğrenci gönderen liselerden biri olma başarısı gösterdi. Son beş yılda 400'e yakın öğrenci ODTÜ'ye kayıt yaptırdı.

Erol Üçer

DÜNYACA ÜNLÜ İKİ CERRAH

Ankara Atatürk Lisesi Eğitim Vakfı (ALEV) Başkanı Erol Üçer, 1886 yılında kurulan okulun önemli bir geçmişe sahip olduğunu söyledi. Üçer, okulun şimdiye kadar bilimde, politikada, sporda, sanatta önemli isimleri yetiştirdiğine dikkat çekerek, "Okulumuz, Türk eğitimine hizmet vermeye devam etmektedir. Okulumuzdan çıkan başarılı isimlere örnek vermek gerekirse, Gazi Yaşargil ve Münci Kalayoğlu, olimpiyat ve dünya birincisi yüzücümüz Nida Eliz Üstündağ'ı sayabiliriz" dedi.

YOĞUN İNGİLİZCE

Hazırlık sınıfında yoğun bir İngilizce eğitimi alan öğrencilerin yabancı dil pratiklerini artırabilmeleri için, masrafları vakıf tarafından karşılanarak, yaz tatillerinde yabancı uyruklu öğretmenler ile İngilizce konuşma derslerinin düzenlendiğini ifade eden Erol Üçer, Ankara Atatürk Lisesi'nin devlet lisesi olmasına rağmen özellikle yabancı dil konusunda oldukça iyi imkanlar sunduğunu dile getirdi.

ODTÜ'YE 400 ÖĞRENCİ

Okulun 1992 yılında Anadolu Lisesi statüsüne alındığını belirten Erol Üçer, "Şu anda Türkiye'de 10 Anadolu Lisesi'nde, Ankara'da ise sadece okulumuzda bir yıl hazırlık sınıfı bulunuyor. Bu uygulama ile mezun öğrencilerin, üniversite giriş sınavlarında, dil barajını aşabildikleri ve yüksek puanlar alacak seviyede başarılı oldukları görülmektedir" dedi.

Okulun Türkiye genelindeki 10 bin lise arasında üniversiteye öğrenci yerleştiren en başarılı 10. okul olduğunu vurgulayan Erol Üçer, özellikle dünyanın en iyi 100 üniversitesinden biri olan ODTÜ'ye son

---

Bir tek el atmadıkları iyi öğrenciler yetiştiren başarılı okullar kalmıştı

Başarılı liseler artık hükümet kontrolünde

Ankara Atatürk Lisesi, Kabataş Anadolu Lisesi gibi tespit edilen ve çok sayıda aydın, sanatçı, gazeteci ismi yetiştiren 41 ünlü lise, idari hiyerarşi dışına çıkarılarak Bakan Avcı'ya bağlandı

■ Serbay Mansuroğlu

Proje Okulları adı altında yurt genelinde tespit edilen en iyi 41 ünlü lise Milli Eğitim Bakanı Nabi Avcı'ya bağlandı. İdari hiyerarşi dışına çıkarılan 41 lisenin öğretmen atama ve klasel belirleme yetkileri böylelikle Bakan Avcı'ya verilmiş oldu. Ankara Atatürk Lisesi, Ankara Fen Lisesi, Ankara Çankaya Sosyal Bilimler Lisesi, Ankara Çankaya Güzel Sanatlar Lisesi, İstanbul Vefa Lisesi, Çağaloğlu Anadolu Lisesi, Kadıköy Anadolu Lisesi, Kabataş Anadolu Lisesi başta olmak üzere büyük kentlerin Fen ve Anadolu liselerinde bulunan 41 lise özel olarak seçildi.

Valiliklere liste gönderildi

Milli Eğitim Bakanlığı İnsan Kaynakları Genel Müdürlüğü, 7 Ocak tarihinde ilgili illerin bulunduğu 'Proje Okulları' listesini valiliklere gönderdi. Bakanlık İnsan Kaynakları Genel Müdürlüğü, gönderdiği yazıda kanun hükümlerde kararname ile yapılan düzenlemenin gözetilerek bulundurulmasını istedi. Söz konusu 652 sayılı kanun hükümde kararnamenin ilgili kanun şu şekilde açıklandı: "Yürürlü veya yürürlükten kalkmış olan kanun ve kararlarla veya bunlar ile ilgili olarak ortaya çıkan sorunlar ve ihtiyaç olan yönetmelik ve kararlar, Bakan onayı ile proje olarak seçilen ve belirli eğitim reformu ve programları uygulanan okul ve kurumlar ile Bakan onayıyla doğrudan Bakanlık merkez teşkilatına bağlanan kurumlara yapılacak eğitim alanları ve yönetici görevlendirmeleri Bakan tarafından yapılır."

Özel haber

Atatürk Lisesi'nden çıkan ünlü isimler: Ahmet Kurtoğlu - Ekonomist - Türkiye Devlet Bakanı (1990-1991), Altan Öymen - Gazeteci, Can Dündar - Gazeteci, Can Yücel - Şair, Cüneyt Özdemir - Gazeteci, Cüneyt Arcayürek - Gazeteci, Hasan Cemal - Gazeteci, Prof. Dr. Ilhan Ortaylı - Tarihçi, Kemal Tibet - Sanatçı, Kenan Işık - Tiyatrocu

Başarılı liseler artık iktidara hizmet edecek

Eğitim Sen Ankara 2 Nolu Şube Başkanı Çağrı Bozdoğan, tespit edilen başarılı liselerin projeler gereğince gösterilerek Bakan Avcı'ya bağlanmasına ilişkin, "Tespit edilen bu liselere ilişkin alınacak kararlar artık Bakan Avcı'nın iki dudağının arasındadır. Türkiye'de yetişmiş çok sayıda aydın, sanatçı, siyaset kişiliklerine sahip insanların çıktığı bu liselerde başta öğretmen ve yönetici atamaları sağlanarak Türkiye'nin geleceğinde söz sahiplerinin nasıl olduğunu gösterme niyeti vardır" ifadelerini kullandı. Bozdoğan, "Bu yıllık ile bu okullara atanan kadrolar herhangi bir sınıflama olmadan atanabilecek ve bu kadrolar eli ile yeni nesiller aktardan gelecek planına uygun olarak yetiştirilebilecektir. Eğitim emekçileri olarak veliler, projeye dahil edilen okul mezunları ve okullarda çalışanlarla birlikte mücadele edeceğiz" diye konuştu.

ATATÜRK LİSESİ ATA'NIN İZİNDE

Türkiye'de ulu önderin adını alan ilk lise olan 132 yıllık Ankara Atatürk Lisesi, O'nun gösterdiği hedef doğrultusunda ilerliyor. Okul öğrencileri ise Atatürk'ün gençliğe verdiği önemin bilinciyle hem akademik hem sportif alanda başarıdan başarıya koşuyor

Bayram Akyüz

ÖZEL HABER

ŞENAY GÜNER

Öğrencilerinden İbrahim Ahmed Acar, Türkiye'ye eskrimde ilk dünya ve Avrupa şampiyonluğunu kazandırdı.

BAŞARILARI DİKKAT ÇEKİYOR

Bu yıl 132'nci yaşını kutlayan Ankara Atatürk Lisesi, akademik alanın yanısıra spordaki başarılarıyla da dikkat çekiyor. Birçok profesör, sanatçı, politikacı, hukukçu, gazeteci, şair, yazar ve sporcu yetiştiren okulun şimdiki öğrencileri de 19 Mayıs Atatürk'ü Anma, Gençlik ve Spor Bayramı'nın kutlandığı bugün, yaptıkları ve hedefleriyle örnek olarak karşımıza çıkıyor. Okul Müdürü Bayram Akyüz ise Atatürk'ün hedef olarak gösterdiği çağdaş medeniyetler seviyesine ulaşmayı amaçladıklarını söylüyor.

'MİRASINA SAHİP ÇIKACAĞIZ'

Akyüz, "Bu yolda hızlı bir şekilde ilerliyoruz" diyor. Türkiye'de Atatürk'ün adını alan ilk lisenin beden eğitimi öğretmeni Erman Akkaya da "Atatürk'ün Türk gençliğine ve spora verdiği önemin bilinciyle kendi adını taşıyan lisede öğrencileri Ata'mıza yakışır şekilde eğitiyoruz" ifadelerini kullanıyor. "Ankara Atatürk Lisesi'nde okumaktan onur ve gurur duyuyoruz" diyen öğrenciler ise şunları söylüyor: "Ata'mızın mirasına sahip çıkacağız. O'nun ilke ve inkılaplarına göre eğitimimizi sürdürüyoruz." ■ 4'te

Eğitim ÜNİVERSİTE YOLUNDA Nuran ÇAKMAKÇI 6 Nisan 2017 Perşembe 7

Eskrimde Yıldızlar ve Gençler Dünya Şampiyonu Ahmed Acar Hürriyet'e konuştu:

"Ülkem adına hiç yapılmayanı yapmak mutluluk verici"

17 yaşındaki lise öğrencisi İbrahim Ahmed Acar, Yıldızlar ve Gençler Dünya Şampiyonası'nda aldığı galibiyetle Türkiye'ye eskrimde ilk dünya şampiyonluğunu kazandıran sporcu olarak tarihe geçti. Genç şampiyon, "Ülkem adına hiç yapılmayanı yapmak gerçekten de mutluluk verici" diyor.

İbrahim Ahmed Acar, 17 yaşında bir eskrim sporcusu. Bu genç yaşta Türkiye'ye bir ilk yaşatmayı başardı, geçen ay elde ettiği Avrupa şampiyonluğunun ardından Bulgaristan'ın Filibe kentinde düzenlenen Yıldızlar ve Gençler Dünya Şampiyonası'nda aldığı galibiyetle dünya şampiyonu oldu. Üstelik de katıldığı tüm müsabakalarda galip gelerek. "Ülkem adına hiç yapılmayanı yapmak gerçekten de mutluluk verici" diyen Acar, fiziksel yorgunluk yaşasa da psikolojik açıdan her zaman güçlü olduğunu söylüyor. Acar, müsabakaların devam ettiği Bulgaristan'dan Hürriyet'in sorularını yanıtladı. Gelin onu daha yakından tanıyalım.

Mühendis bir anne ve babanın tek çocuğu olan İbrahim Ahmed Acar, Ankara Atatürk Anadolu Lisesi 10'uncu sınıf öğrencisi. 7 yaşındayken tanıştığı eskrim için 14'ünden beri Ankara'daki Türkiye Olimpiyat Hazırlık Merkezi'nde üst seviyede bir programla çalışıyor. Eskrime tutkuyla bağlanmasına neden olduğunu söylediği ilk dersini dün gibi hatırlıyor, "İlk başladığımda antrenörümüz bizimle topluca olarak ilgilenir ve sırayla öğrenmemiz gereken hareketi gösterirdi. Sıranın bana gelmesini hep heyecanla beklerdim. Beni ona bu kadar tutkuyla bağlayan belki de o günkü heyecanımdır" diyor.

Acar'a göre, eskrime ilgi son yıllarda çok arttı. "Aslında ülkeminde şu an 3 binin üzerinde sporcu eskrim yapıyor" diyor. "Sayı popüler sporlara göre düşük gözükebilir ama son yıllarda ilgi çok arttı. Mesela bu ay sonunda 23 Nisan Haftası nedeniyle Antalya'da Çocuk Kupası yapılacak. 1.000'den fazla çocuk katılıyor ve çoğu Türkiye'den. Ben de o yaştayken katılmıştım, eskrim sevgimi arttıran bir yarışma olmuştu."

BAŞARI İÇİN YORGUNLUĞA KATLANMAM GEREK

Okul ve spor çalışmalarını birlikte götürmek kolay olmasa da bir şikâyeti yok. "Üniversite sınavı yaklaştıkça derslerimin zorluğu ve yoğunluğu da artıyor" diyerek anlatmaya başlıyor çalışma temposunu:

"Bir tarafım uzun süreli kamplar ve uluslararası şampiyonalar da var. İkisini birlikte götürebilmek, derslerimdeki açığı Ankara'ya döndüğümde kapatmak için yoğun bir ders çalışma temposuna giriyorum. Oldukça yorucu ama eskrimde ve okulumda başarılı olmak için bu yorgunluğa katlanmam gerektiğini biliyorum." Önce Avrupa, hemen ardından Dünya şampiyonu olan Acar, "Türkiye'ye bir ilki yaşattın. Bu sana ne hissettirdi?" diye sorduğumuzda ise şu cevabı veriyor:

"Ülkem adına hiç yapılmayanı yapmak gerçekten de mutluluk verici. Hem Avrupa hem de Dünya Şampiyonu olduğunda neler hissettiğimi, şampiyonluk sayısını aldığımda çekilen fotoğraflar çok iyi anlatıyor bence. Yani müsabaka sırasında çok sakin bir kişiyken, şampiyonluklarımı sonrası tüm hislerimi en coşkulu halimle yansıtıyorum. Benim için aslında şampiyonluğa giden yol diye bir şey yok. Çünkü birinci maçı oynarken en sonuncuyu düşünmüyorum, sadece o maçı düşünüyorum. Bu şekilde 12 rakibimi yenerek şampiyon oldum. Fiziksel yorgunluk tabii ki yaşıyorum ama psikolojik olarak her zaman güçlüyüm."

"Bence diğer arkadaşlarımdan bir farkım yok" diyen Acar, başarısını çok çalışmaya borçlu olduğunu söylüyor:

"Dönemli antrenman yapıyorum. Hafta içi okuldan sonra gidiyor ve her gün en az 2,5-3 saat antrenörlerim Valery ve Thorchuk ile çalışıyorum. Bana öğrettiklerini harfiyen yapmaya uğraşıyorum. Çünkü onların tecrübeleri çok önemli."

İSTENİRSE BAŞARILABİLECEĞİNİ GÖSTERMEK ÖNEMLİ

Gelecek planları mı? Şu an net bir meslek seçimi olmasa da sayısal bir bölüm istiyor. "Üniversitede matematik ve fen ağırlıklı bir bölüm seçeceğim. Annemin ve babamın mesleği olan mühendisliğe ilgim var ama her şeyi zaman gösterecek" diyor. Peki eskrim mi? O zaten hep hayatında olmaya devam edecek. Bakın bu sevgiyi ve hedefini nasıl anlatıyor: "Eskrim yaparken heyecanımı hiç kaybetmiyorsunuz. Sürekli kendinizi yenilemeniz ve öğrenmeniz gerekiyor. Her zaman hazır olmalısınız. Hep yeni bir heyecan ve hedef sizi bu spora bağlıyor. Eskrime ısrarla devam etmemin asıl sırrı bu sanırım. Bana ne sağladığına gelince... Ülkemin geldiği noktayı, farklı spor dallarında da bir Türk gencinin istediğinde neler yapacağını göstermemde öncülük etmek benim için çok önemli. Gerçekten çok istediğiniz bir şeyin olabildiğini gösterdiğim için çok mutluyum. Yeni ve daha büyük hedefleri de başaracağıma inancım arttı. Tüm arkadaşlarımın inancı arttı. Çünkü beşinciyi

Yaptığım sporu seviyorum, çok çalışıyorum

İbrahim Ahmed Acar'ın bu alanla ilgilenmek isteyenlere tavsiyeleri ise şöyle:

"Bir alanda başarılı olmak için bence öncelikle yaptığınız işi sevmeniz lazım. Bu da yetmiyor, en az rakipleriniz kadar çalışmanız ve o alanda daha deneyimli insanların uyarılarını dikkate almanız gerekiyor. Okul ve spor hayatını bir arada götürürken özellikle yoğun sınav dönemlerinde bıkkınlık göstermemek, sabırla hem okuldaki hem de spor branşındaki karatlı çalışmaları sürdürmek çok önemli."

KILIÇLARIN GÖLGESİNDEKİ ESKRİM İBRAHİM İLE GÜLDÜ

Kılıçlar çekilmiş, meydan muharebesine ramak kalmış, ortalık iddialarla çalkalanıyor, öyle haberler geldi ki Bulgaristan'dan, yürekler keyifle doldu.

İbrahim Ahmed Acar. 17 yaşında. Ankara Eskrim Spor Kulübü'nden yetişen bu genç yetenek, teknik branşlarda başarıya hasret Türkiye'nin yeni umudu oldu. Bulgaristan'ta 1 ay içinde yapılan iki büyük organizasyondan iki altın madalya ile döndü. Önce yıldızlar Avrupa, sonra da dünya şampiyonu oldu İbrahim. 94 yıllık Türk eskrim tarihinde Avrupa ve dünya şampiyonluğu başarılarını yakalayan ilk isim oldu.

Türkiye, eskrimde olimpiyat yolunda madalya için yürüyeceği altın çocuğuna kavuştu sonunda.

Camla kaynayan kazan

İbrahim ile gelen bu muhteşem başarının perde arkasında ise kaynayan bir kazan var adeta.

Eskrim camiası, aylardır büyük kavgalara sahne oluyor. Podyumda kılıçlar çekilmiş, iddialar, cevaplanmayan sorular, şikayetler.

Eskrimde de birçok bireysel branşta olduğu gibi ana unsur ailelerdir. Onların desteği, onların azmi, onların inancıyla yürür birçok yetenek zafere. Tam da bu noktada, başta sosyal medya olmak üzere birçok insan veryansın ediyor yöneticilere, federasyona.

Küçümsenemeyecek iddialar

İbrahim'in büyük başarısı, "Eskrimin arka bahçesinde neler oluyor" sorusunu da gündeme getirdi.

Başta sosyal medya olmak üzere birçok platformda fason kulüpler, doping tartışmaları, malzeme yolsuzlukları, sahte millilik belgeleri, şike söylentileri ve siyasi suçlamalar almış başını gidiyor.

Bu ağır iddialara başta federasyon ve bakanlık el atıp cevap vermeli ve iddialar hakkında kesinlikle soruşturma başlatılmalı.

Genç yıldızımızı bin bir güçlükle dünya şampiyonluğuna taşıyan başta ailesi ve yetişmesinde ön ayak olan antrenörler en büyük alkışı hak ederken, eskrim camiasını adeta bir yangın yerine çeviren kavgalara ve iddialara sebep olanlar da spor kamuoyu önünde gerekirse hesap vermelidir.

Türk sporu, İbrahim gibi değerleri çok zor kazanıyor ama o kadar çabuk kaybediyor ki. Olimpiyat yolundaki yeni heyecanımız bu Türk gencini ülke olarak sırtımızda taşıyarak daha da yukarıları taşımak en büyük görevimiz.

Türkiye'nin yüzünü güldürdüğün için teşekkürler İbrahim, yolun açık olsun.

Gökhan Akengin
SPOR SOKAĞI
gokhanakengin@gmail.com

ATILIM INTERNATIONAL EDUCATION

YAZ OKULLARINDA 21 YILLIK DENEYİM VE PRESTİJ

‘’ Kendi ana yönetim kadrosu yaz okulu merkezinde ÇOCUKLARIMIZIN BAŞINDA ‘’

ATILIM İSTANBUL

Cumhuriyet Caddesi
113/2
Elmadağ
Tel: 0212 232 46 80
Fax: 0212 240 24 84
ozcan@atilimedu.com
info@atilimedu.com

ATILIM ANKARA

Atatürk Bulvarı
64/18
Kızılay
Tel: 0312 418 02 24
Fax: 0312 418 45 02
sevcan@atilimedu.com
info@atilimedu.com

www.atilimedu.com